MUSIC - UNIVERSITY OF TORONTO
3 1761 10416282 1

M
1546
.5
K23
027
1970

Д. КАБАЛЕВСКИЙ
D. KABALEVSKY

О РОДНОЙ ЗЕМЛЕ
ABOUT THE NATIVE LAND

КАНТАТА
для детского хора
и симфонического оркестра

CANTATA
for Children's Chorus
and Symphony Orchestra

Слова Ц. СОЛОДАРЯ
Words by C. SOLODAR

Партитура
Score

Digitized by the Internet Archive
in 2026 with funding from
University of Toronto

https://archive.org/details/31761104162821

Д. КАБАЛЕВСКИЙ
D. KABALEVSKY
Op. 82

О РОДНОЙ ЗЕМЛЕ
ABOUT THE NATIVE LAND

КАНТАТА
для детского хора
и симфонического оркестра

CANTATA
for Children's Chorus
and Symphony Orchestra

Слова Ц. СОЛОДАРЯ
Words by C. SOLODAR

Партитура
Score

СОВЕТСКИЙ КОМПОЗИТОР • SOVIET COMPOSER
Москва 1970 Moscow

LIBRARY
NOV 27 1970
UNIVERSITY OF TORONTO

ESECUTORI

2 Flauti
2 Oboi
2 Clarinetti (B)
2 Fagotti

*

4 Corni (F)
2 Trombe (B)
Trombone

*

Timpani
Legno
Tamburino
Tamburo
Piatti

*

Silofono
Arpa
Piano

*

Coro infantile: Soprani
Alti

*

Violini I
Violini II
Viole
Violoncelli
Contrabassi

M
1546
.5
K23
027
1970

„О РОДНОЙ ЗЕМЛЕ"

КАНТАТА
для детского хора и симфонического оркестра

Слова Ц. СОЛОДАРЯ
Words by C. SOLODAR

"ABOUT THE NATIVE LAND"

CANTATA
for Children's Chorus and Symphony Orchestra

Д. КАБАЛЕВСКИЙ Op. 82
D. KABALEVSKY (1966)

Наши отцы — I — Our Fathers

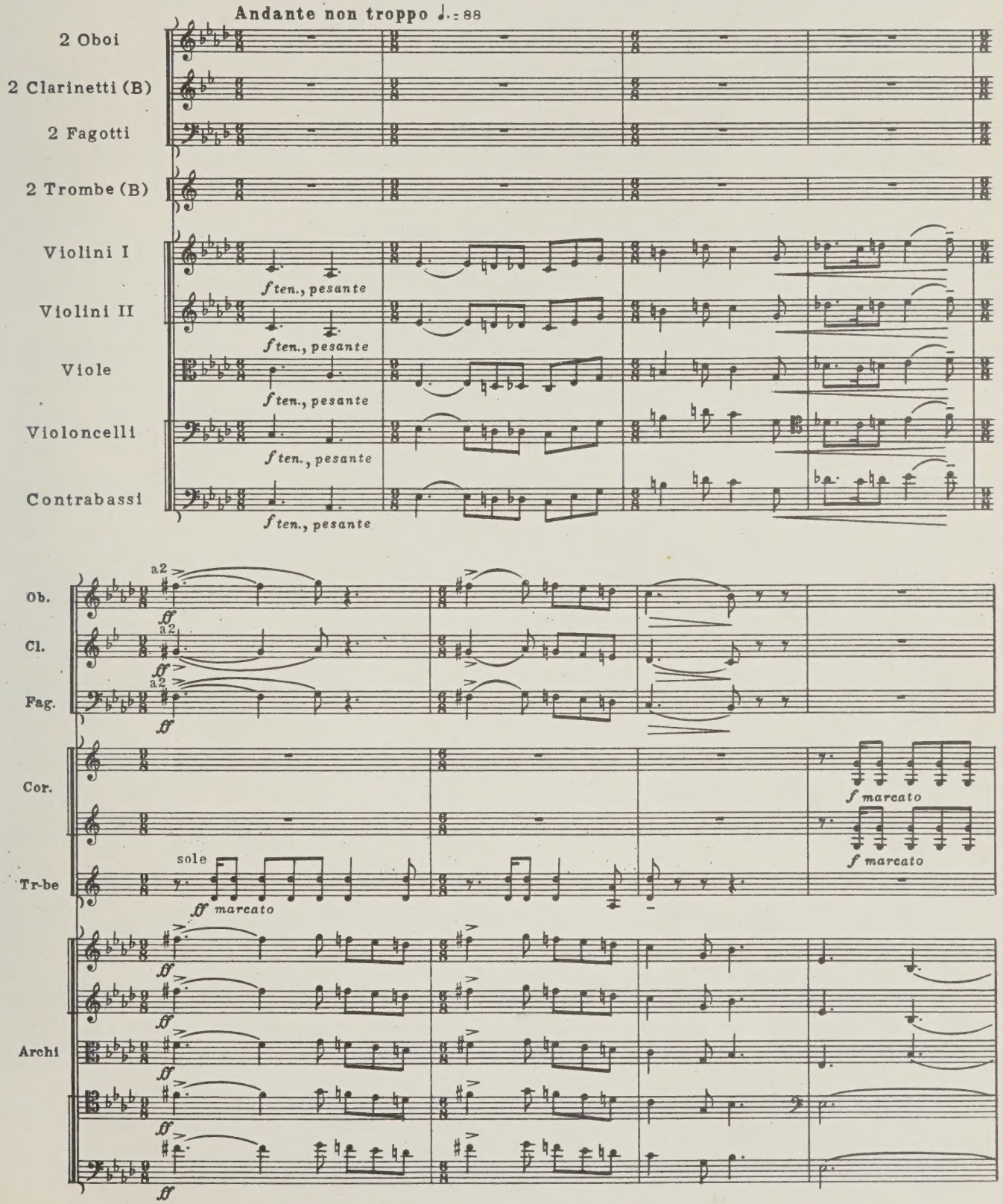

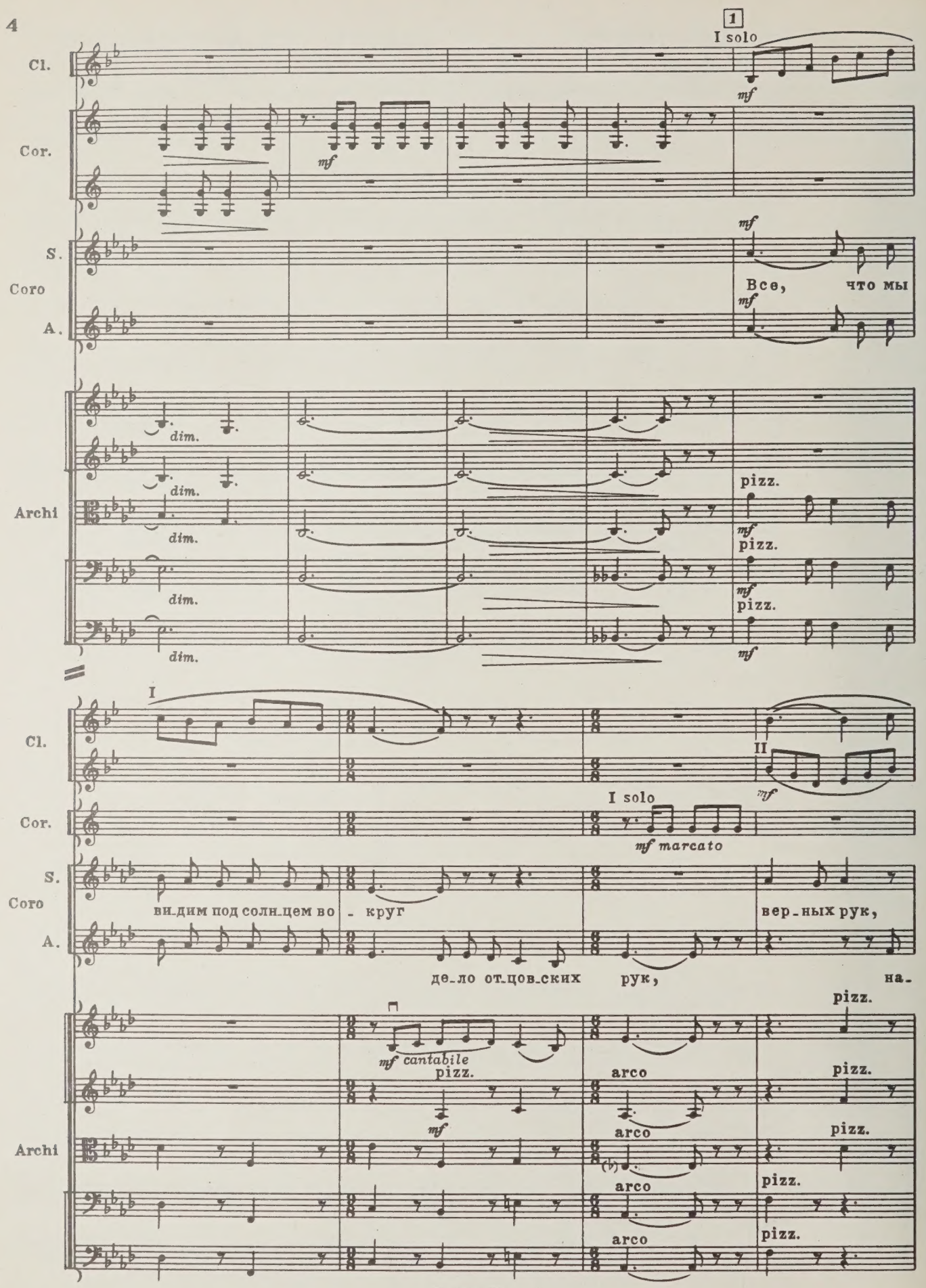
1
I solo
Cl.
Cor.
S.
Coro
A.
Archi
mf
Все, что мы
dim.
pizz.
I
II
I solo
mf marcato
ви_дим под солн_цем во_круг
вер_ных рук,
де_ло от_цов_ских рук, на_
mf cantabile
arco

Cl.

S.
Coro
A.

доб - рых от - цов - ских рук.

- деж - ных рук,

arco

Archi

arco

arco

arco

arco

2

I solo

Ob.

mf

Cl.

mf

mf

I.II +

Cor.

mf

+

S.
Coro

mf

ру - ки от - цов.

mf

A.

Э - то о - ни тай - гу про - бу - жда - ют, -

Э - то о - ни мо -

mf cantabile

3 3 3 3 3 3 3 3 3

mf

Archi

mf cantabile

mf

mf

mf

Ob.

Cl.

S.

Coro

A.

ру - ки от-цов, не-бе - са по-ко-ря - ют,

-ря у-кро-ща - ют, - го-ро - да воз-дви-га - ют,

Archi

sim.

3

Fl.

Ob.

I.II

Cl.

I

S.

Coro

мир о-хра - ня - ют, - ру - ки от - цов, твер - ды - е

A.

Archi

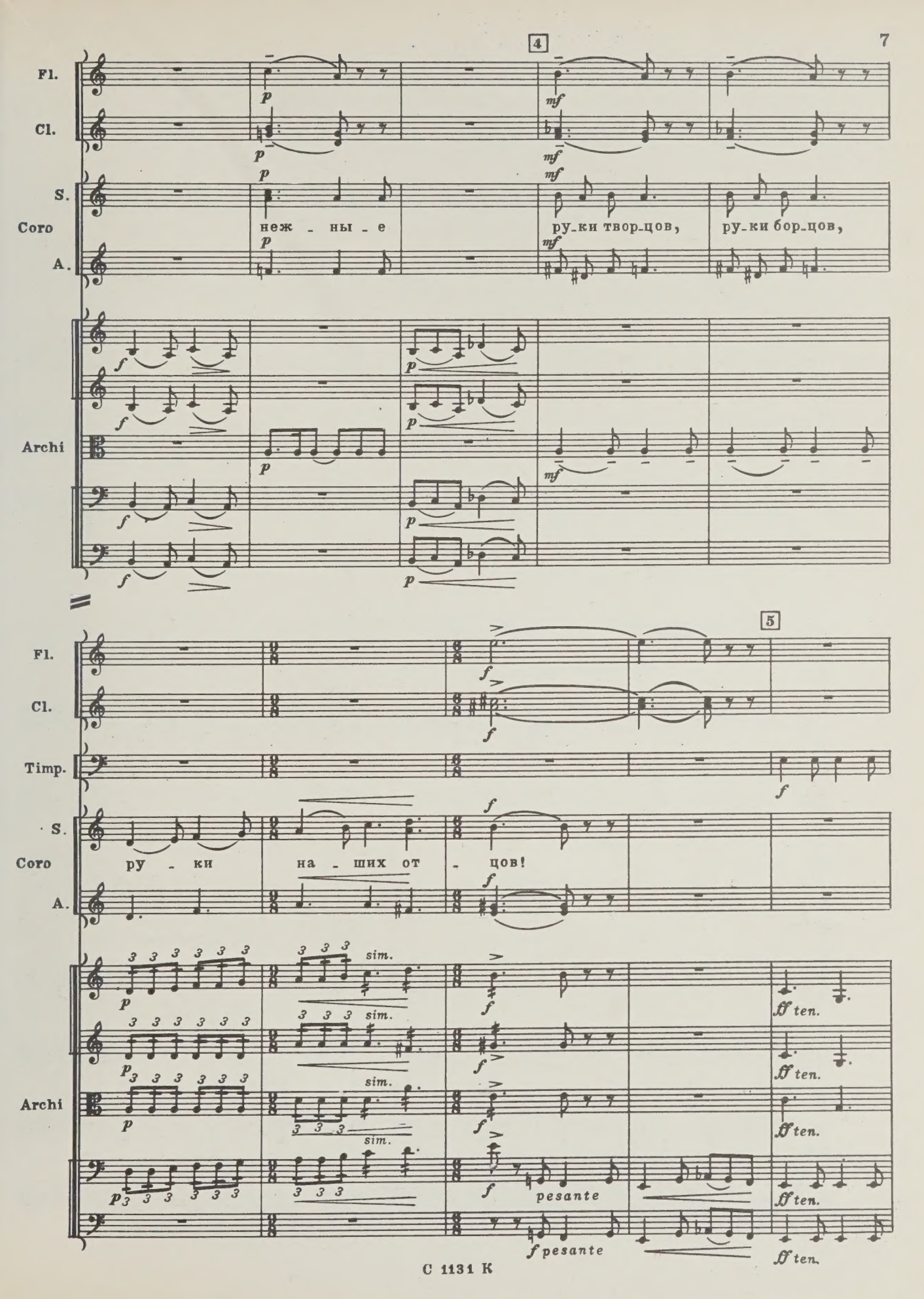
4
Fl.
Cl.
S.
Coro
A.
неж - ны - е
ру-ки твор-цов,
ру-ки бор-цов,
Archi
5
Fl.
Cl.
Timp.
S.
Coro
A.
ру - ки на - ших от - цов!
sim.
ff ten.
pesante
Archi

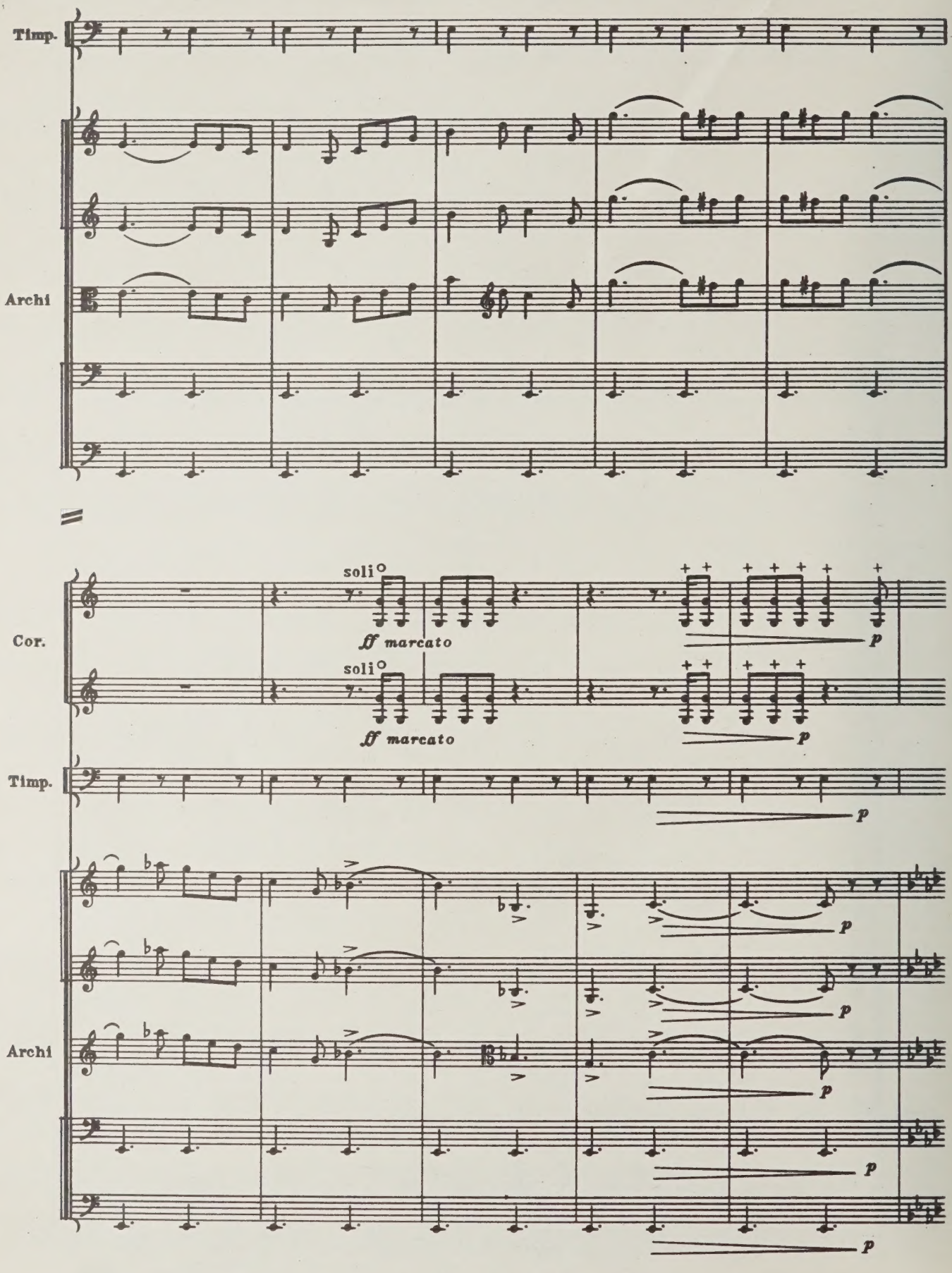
Timp.
Archi
Cor.
soli
ff marcato
p
Timp.
Archi

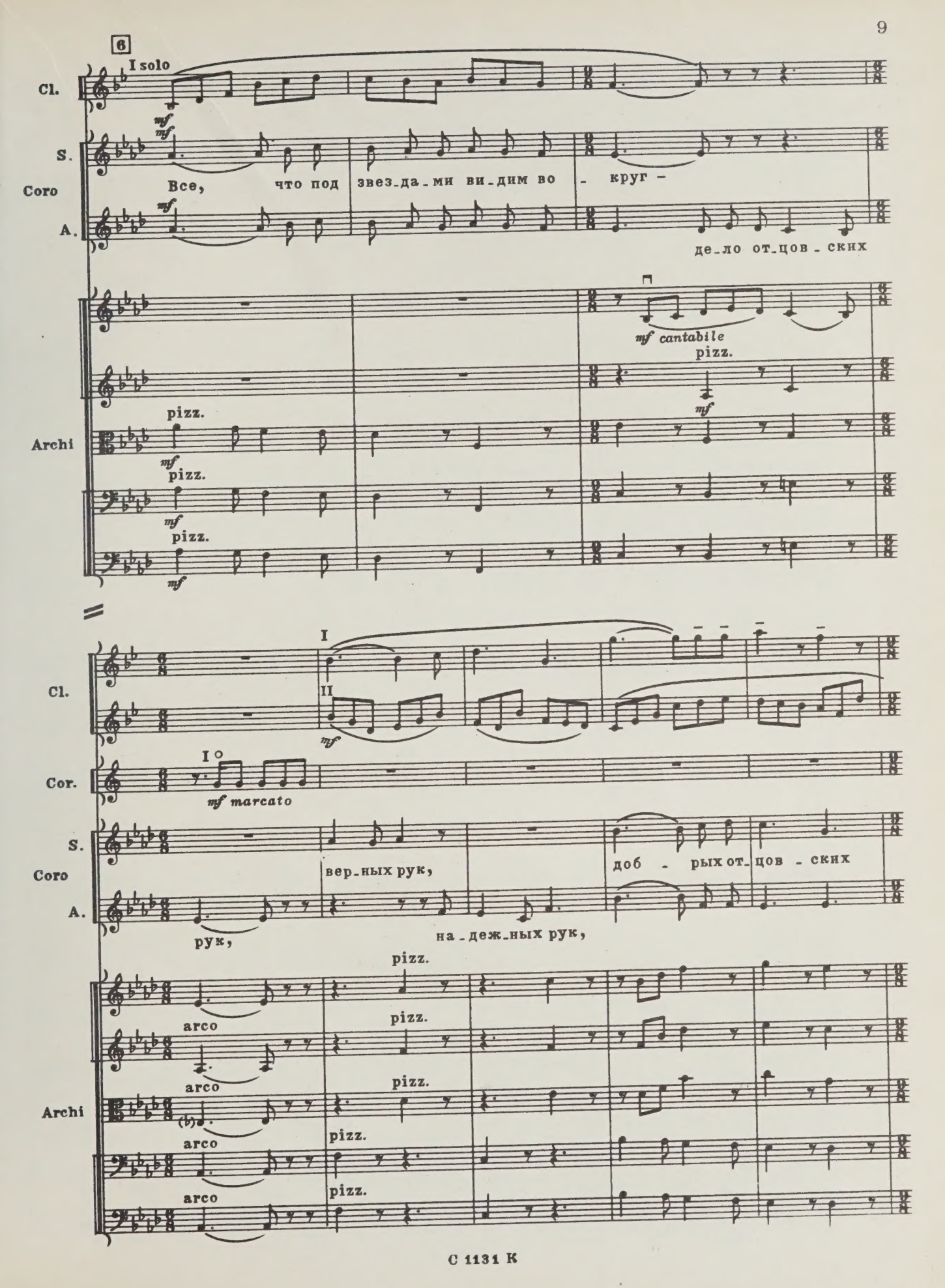
6
I solo
Cl.
S.
Coro
A.
Все, что под звез-да-ми ви-дим во - круг -
де-ло от-цов-ских
mf cantabile
pizz.
Archi
I
II
Cor.
mf marcato
вер-ных рук,
доб - рых от-цов - ских
рук,
на-деж-ных рук,
arco

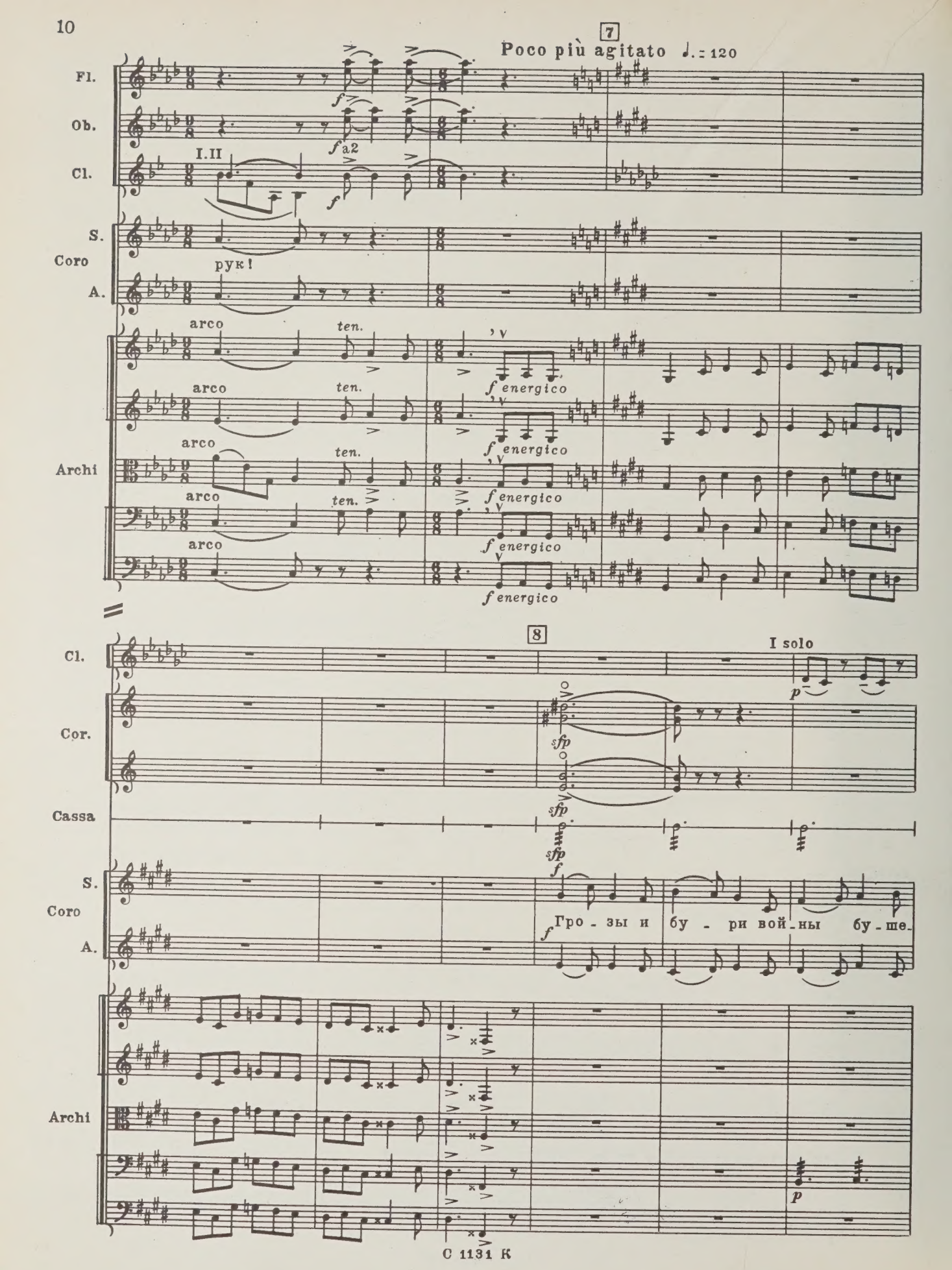
7
Poco più agitato ♩.= 120
Fl.
Ob.
Cl.
I.II
a2
S.
Coro
A.
рук!
arco
ten.
Archi
f energico
8
I solo
Cor.
Cassa
sfp
f
Гро - зы и бу - ри вой - ны бу - ше.
p

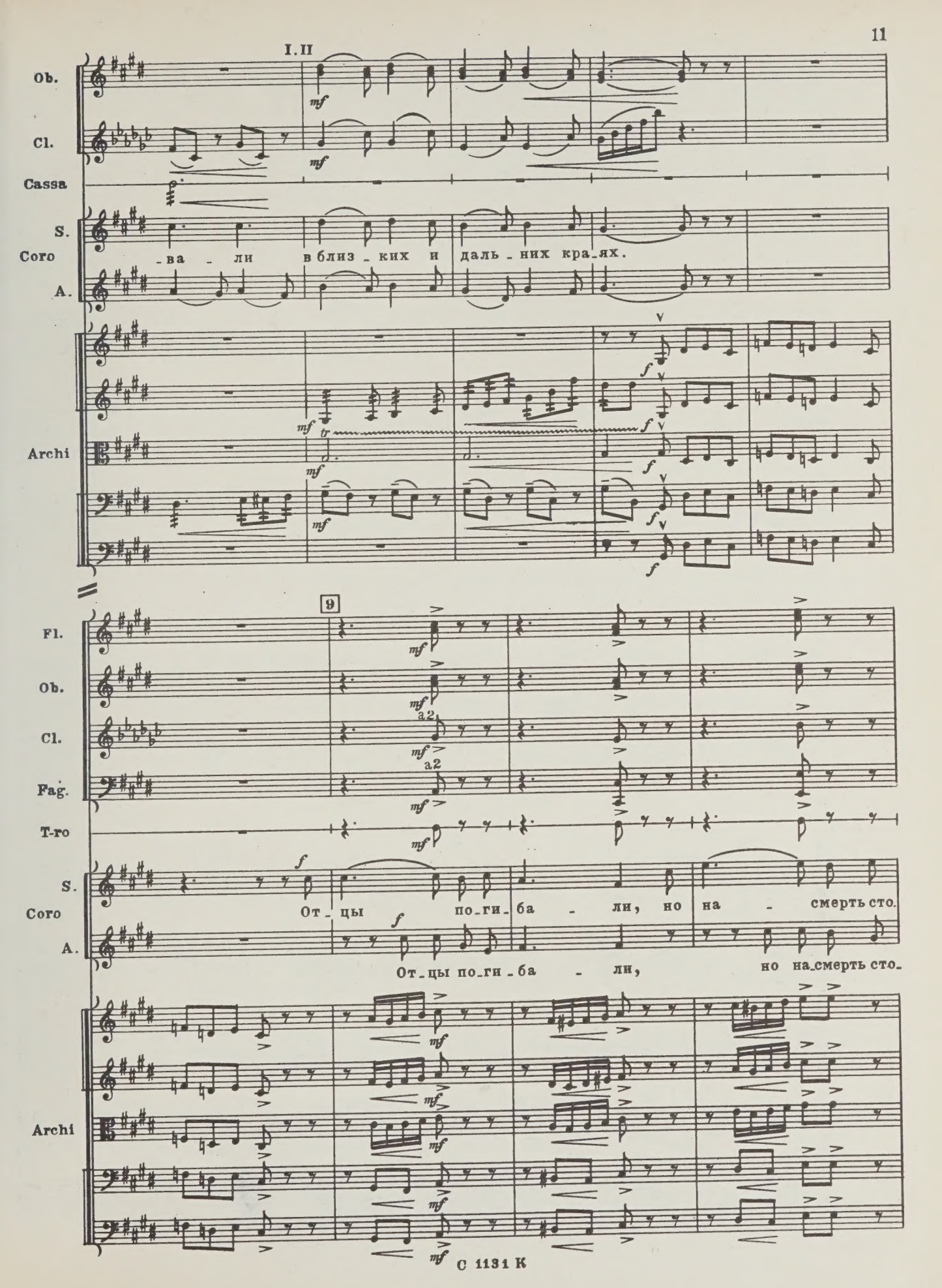
I.II
Ob.
Cl.
Cassa
S.
Coro
A.
-ва - ли в близ - ких и даль - них кра - ях.
Archi
9
Fl.
Ob.
Cl.
Fag.
T-ro
a2
S.
Coro
A.
От - цы по - ги - ба - ли, но на - смерть сто.
От - цы по - ги - ба - ли, но на смерть сто.
Archi

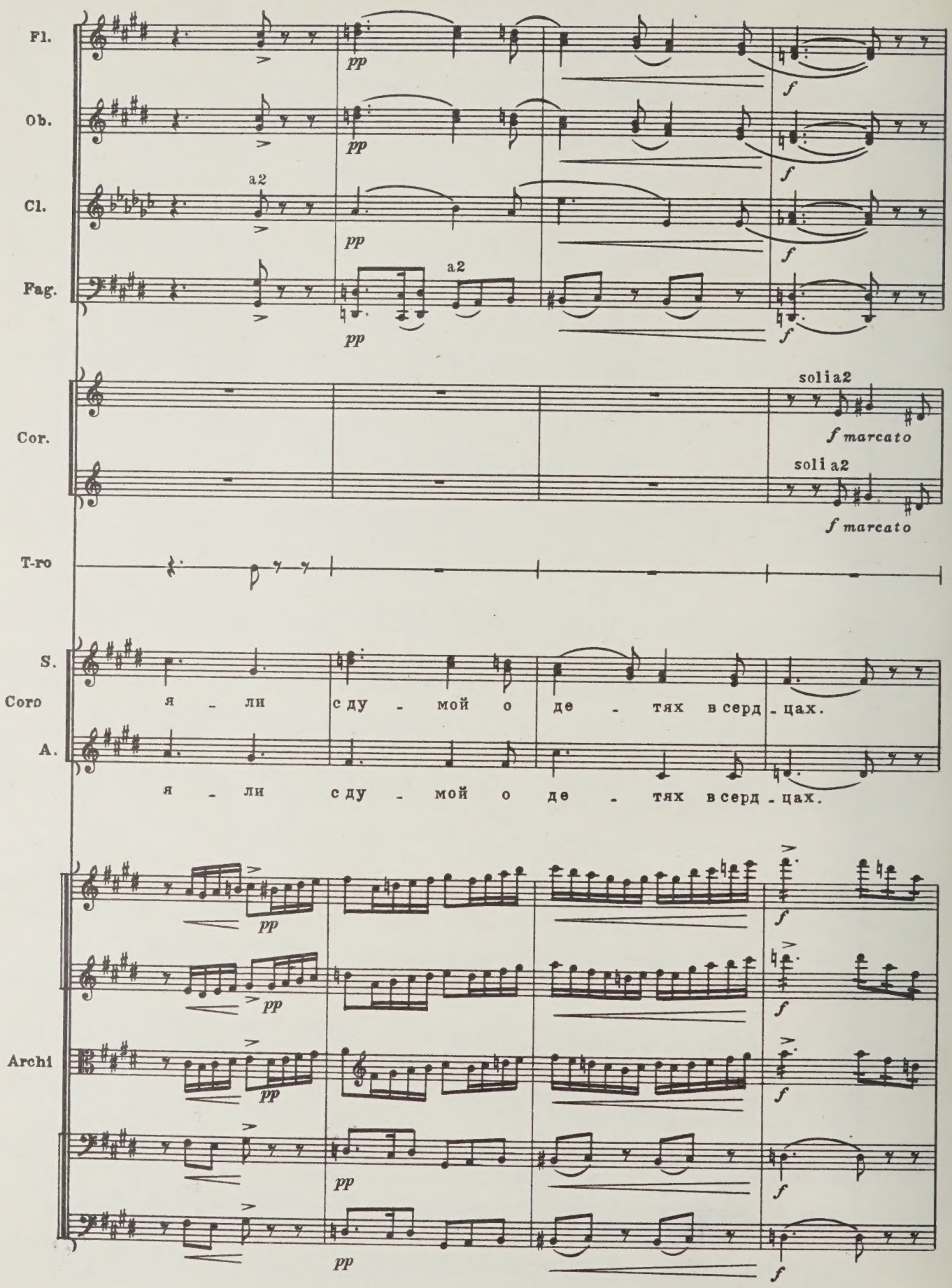
Fl.
Ob.
Cl.
Fag.
Cor.
T-ro
S.
Coro
A.
Archi
pp
f
a2
solia2
f marcato
я - ли с ду - мой о де - тях в серд - цах.
я - ли с ду - мой о де - тях в серд - цах.

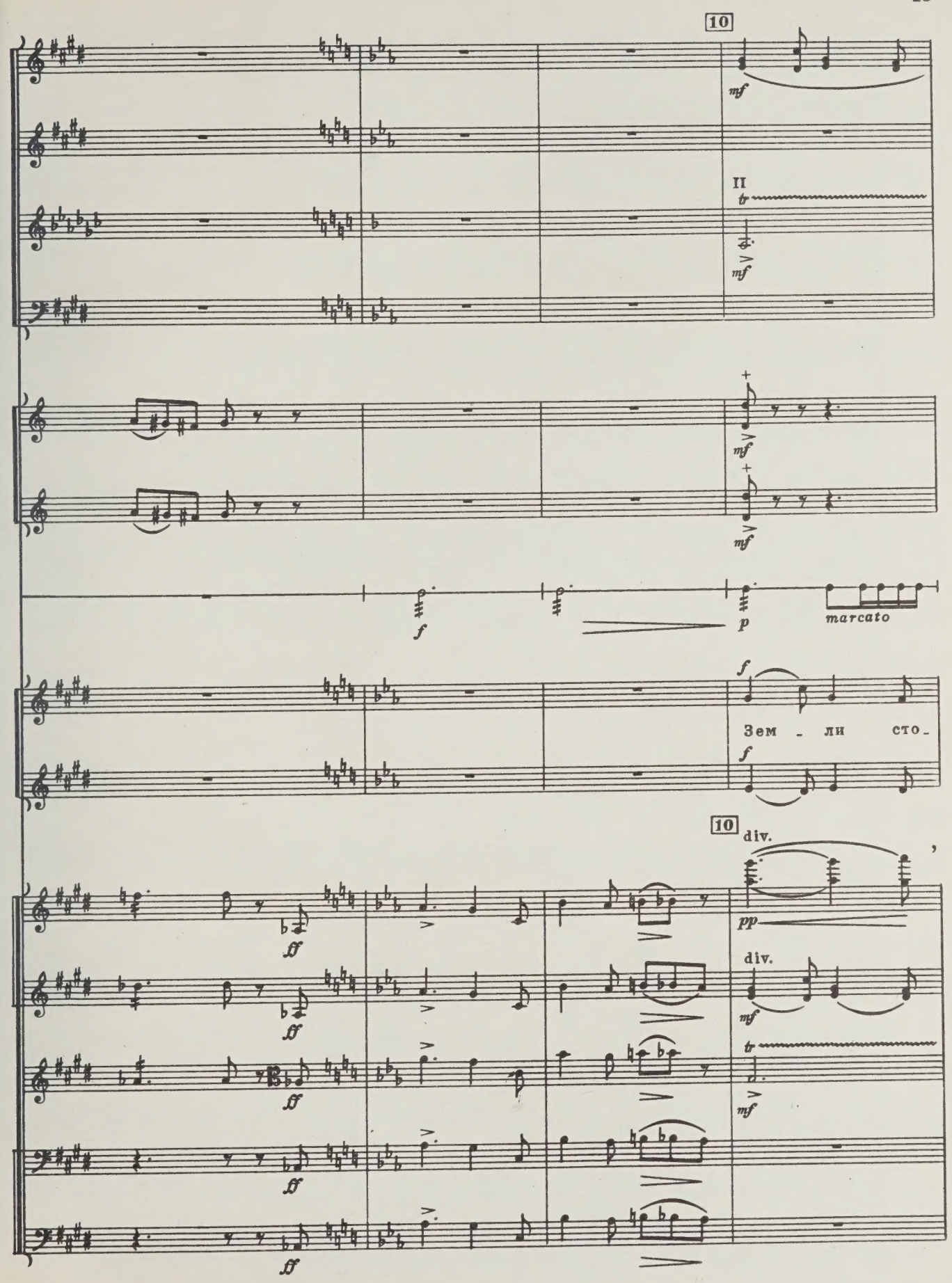
10
mf
II
tr
mf
mf
mf
f
p
marcato
f
Зем - ли сто-
f
10
div.
pp
div.
mf
tr
mf
ff
ff
ff
ff
ff

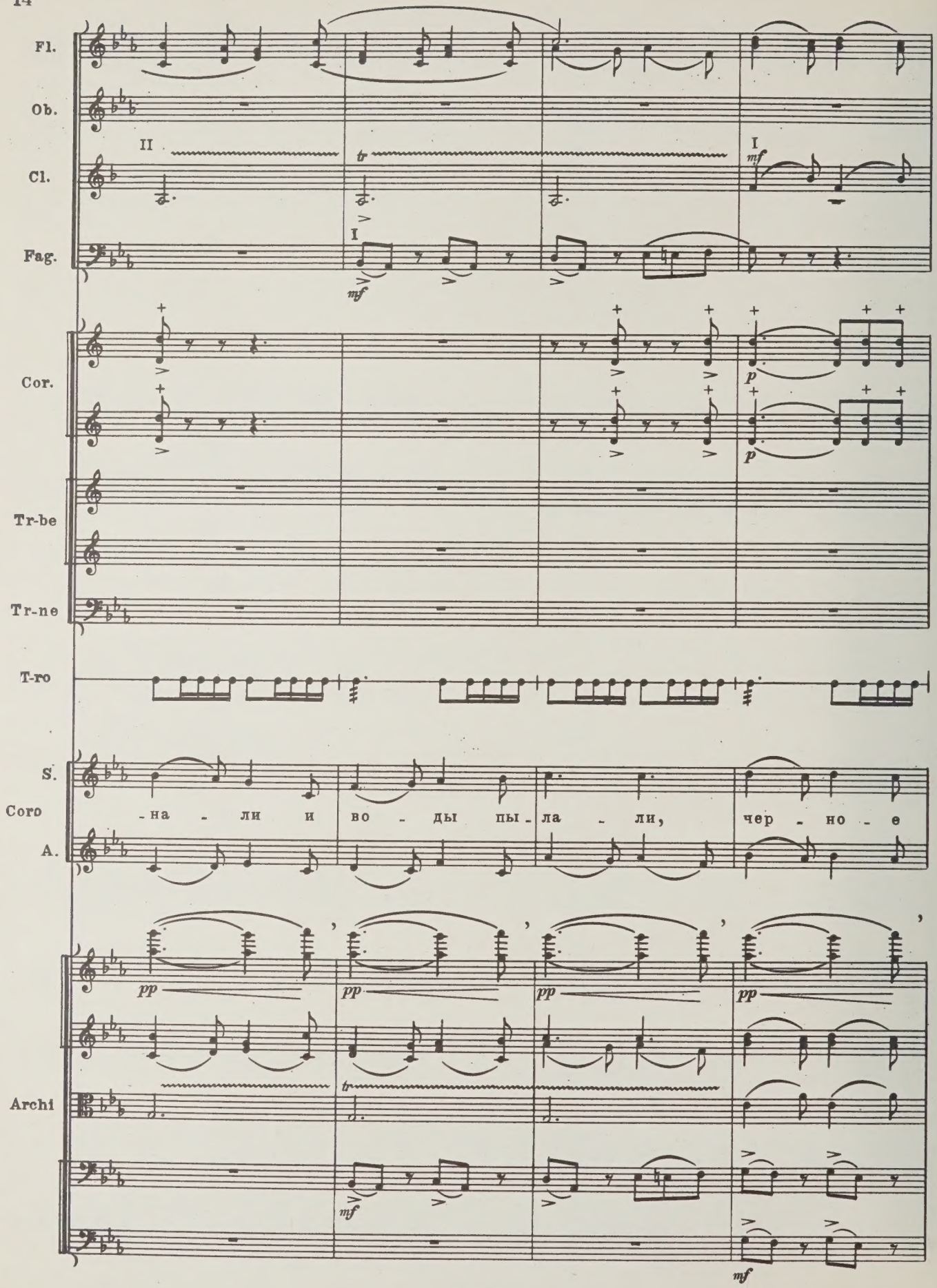
Fl.
Ob.
II
tr
I
mf
Cl.
I
mf
Fag.
Cor.
p
p
Tr-be
Tr-ne
T-ro
S.
Coro
A.
-на - ли и во - ды пы - ла - ли, чер - но - е
pp
pp
pp
pp
Archi
tr
mf
mf

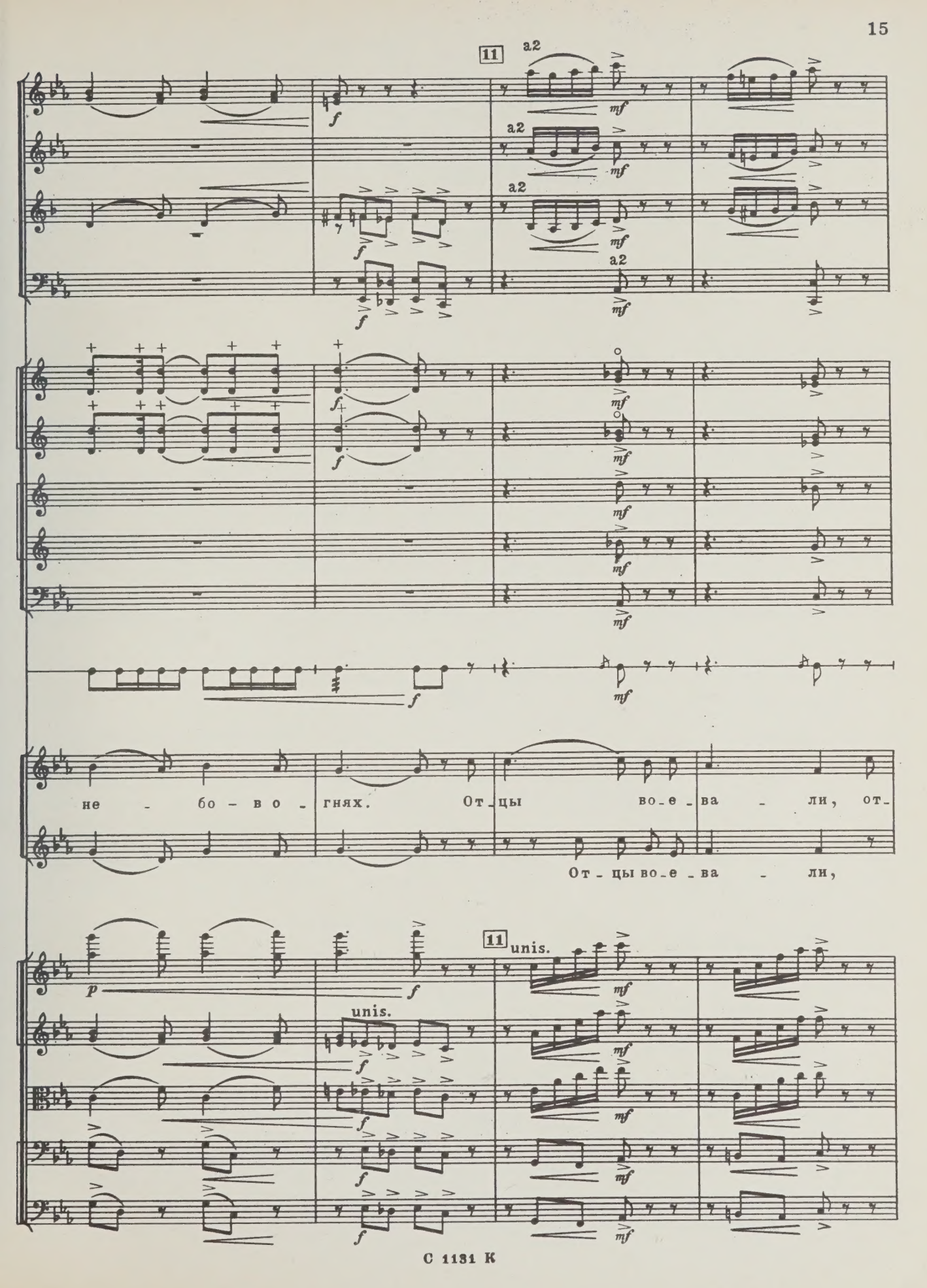
11
a2
a2
a2
a2
mf
f
не - бо - во - гнях. От - цы во - е - ва - ли, от -
От - цы во - е - ва - ли,
p
unis.
11
unis.

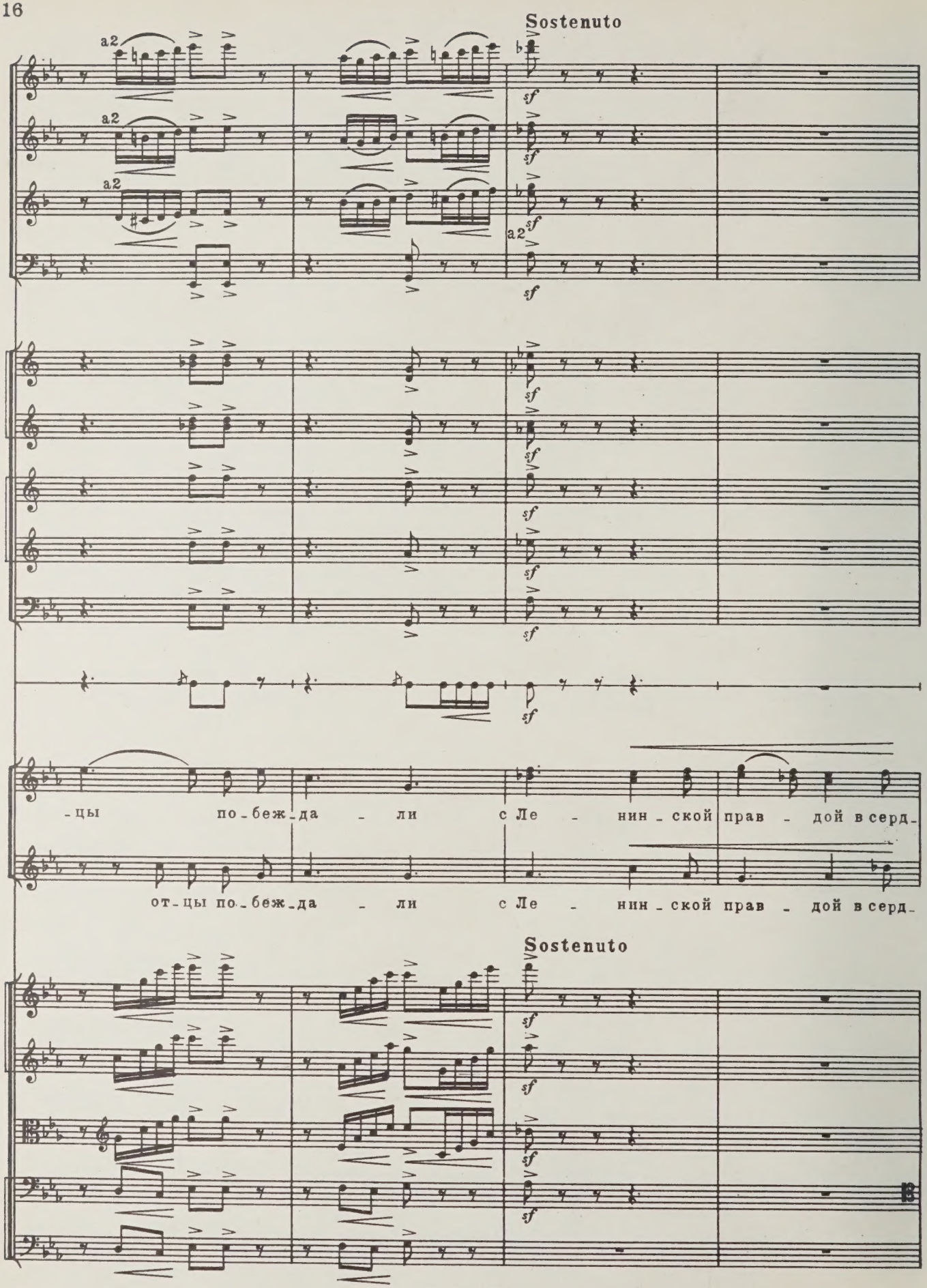
Sostenuto
a2
a2
a2
a2
sf
-цы по-беж-да - ли с Ле - нин-ской прав - дой в серд-
от-цы по-беж-да - ли с Ле - нин-ской прав - дой в серд-
Sostenuto

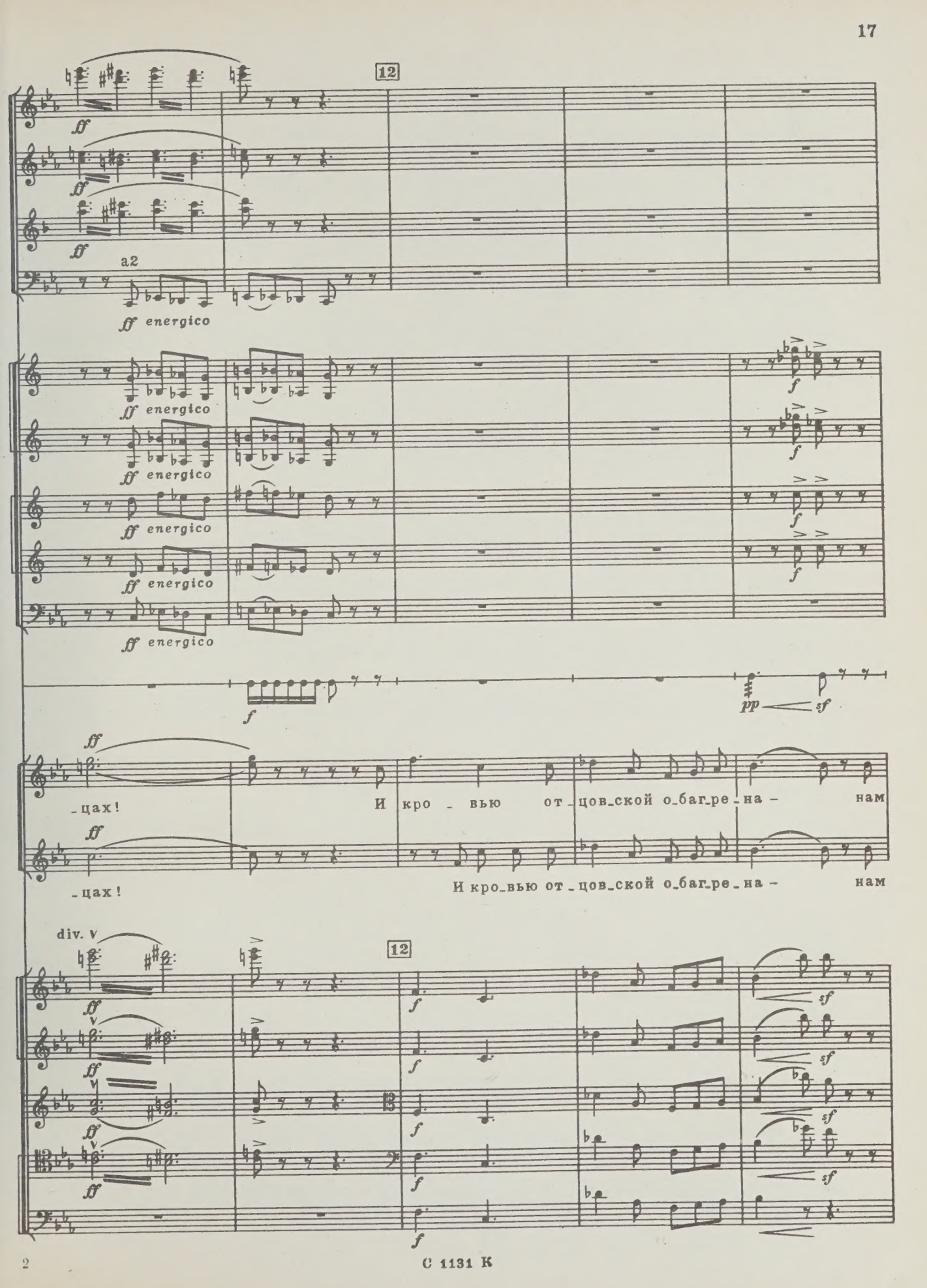
12
ff
a2
ff energico
f
pp
sf
_цах!
И кро - вью от - цов_ской о_баг_ре - на - нам
_цах!
И кро_вью от - цов_ской о_баг_ре - на - нам
div. v
12

С 1131 К

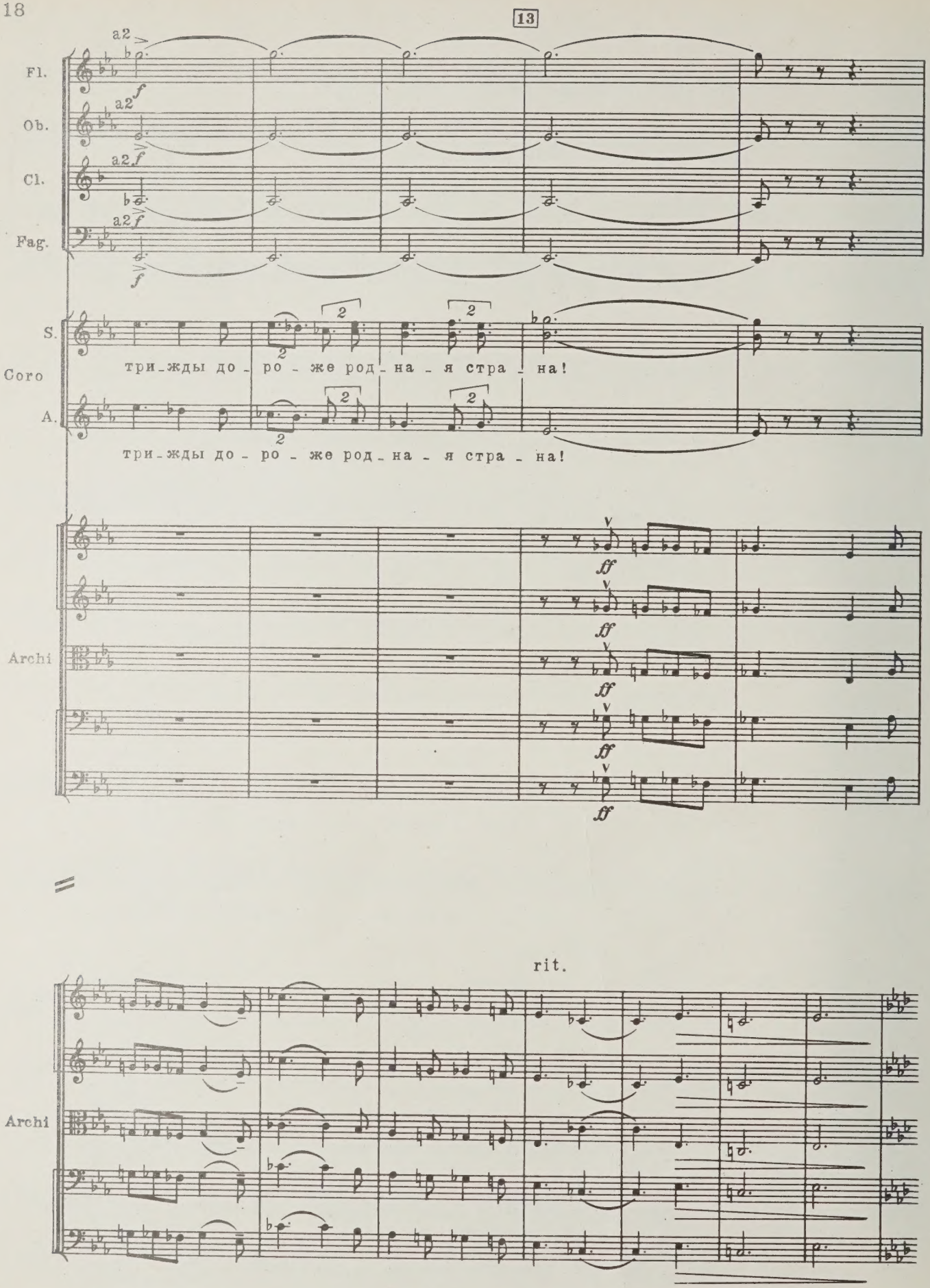
13
a2
Fl.
Ob.
Cl.
Fag.
S.
Coro
A.
три-жды до-ро-же род-на-я стра-на!
три-жды до-ро-же род-на-я стра-на!
Archi
rit.
Archi

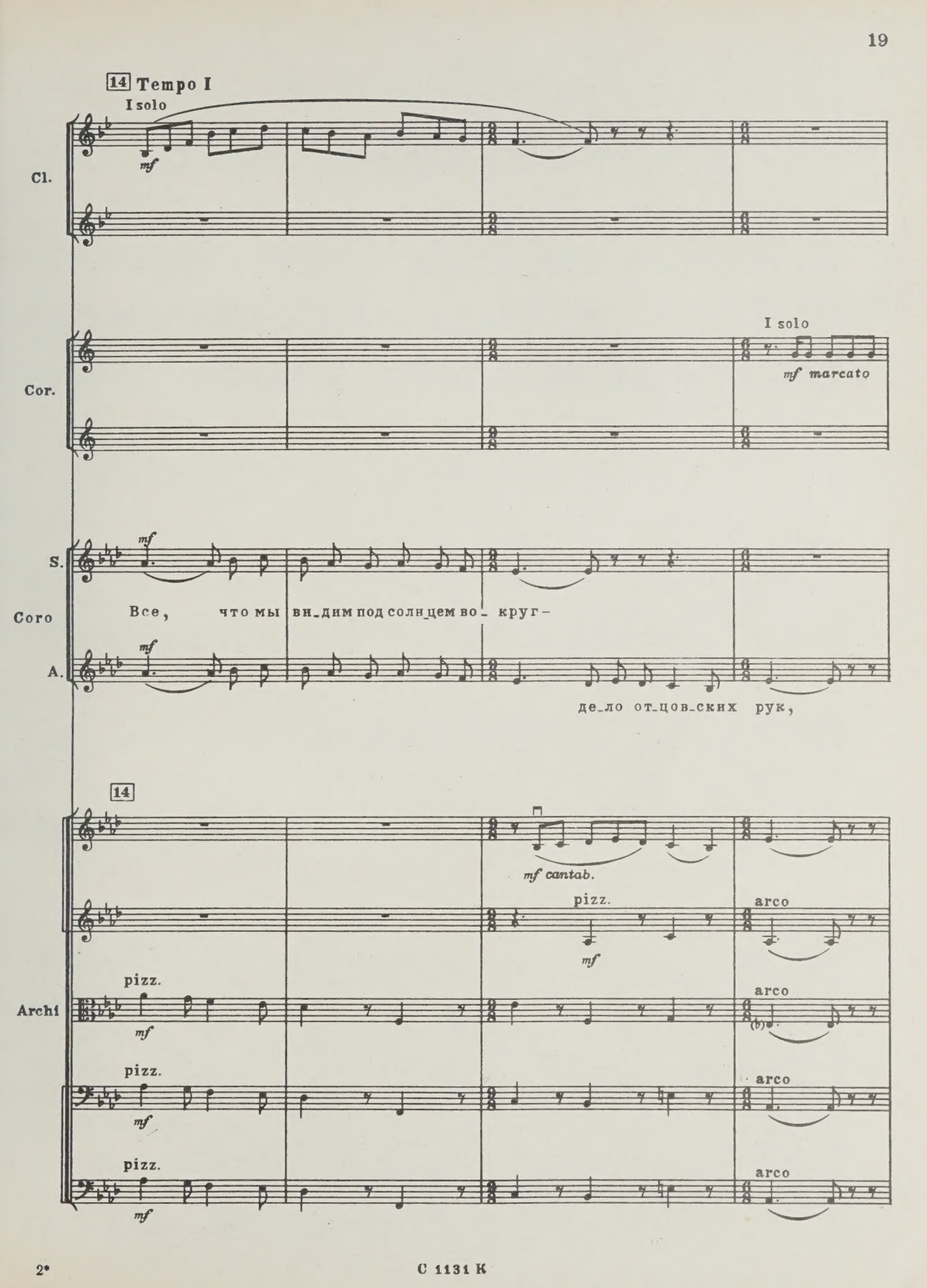
14 Tempo I
I solo
mf
Cl.
I solo
mf marcato
Cor.
mf
S.
Coro
Все, что мы ви_дим под солн_цем во_ круг-
mf
A.
де_ло от_цов_ских рук,
14
mf cantab.
pizz.
mf
arco
pizz.
mf
Archi
arco
pizz.
mf
arco
pizz.
mf
arco

С 1131 К

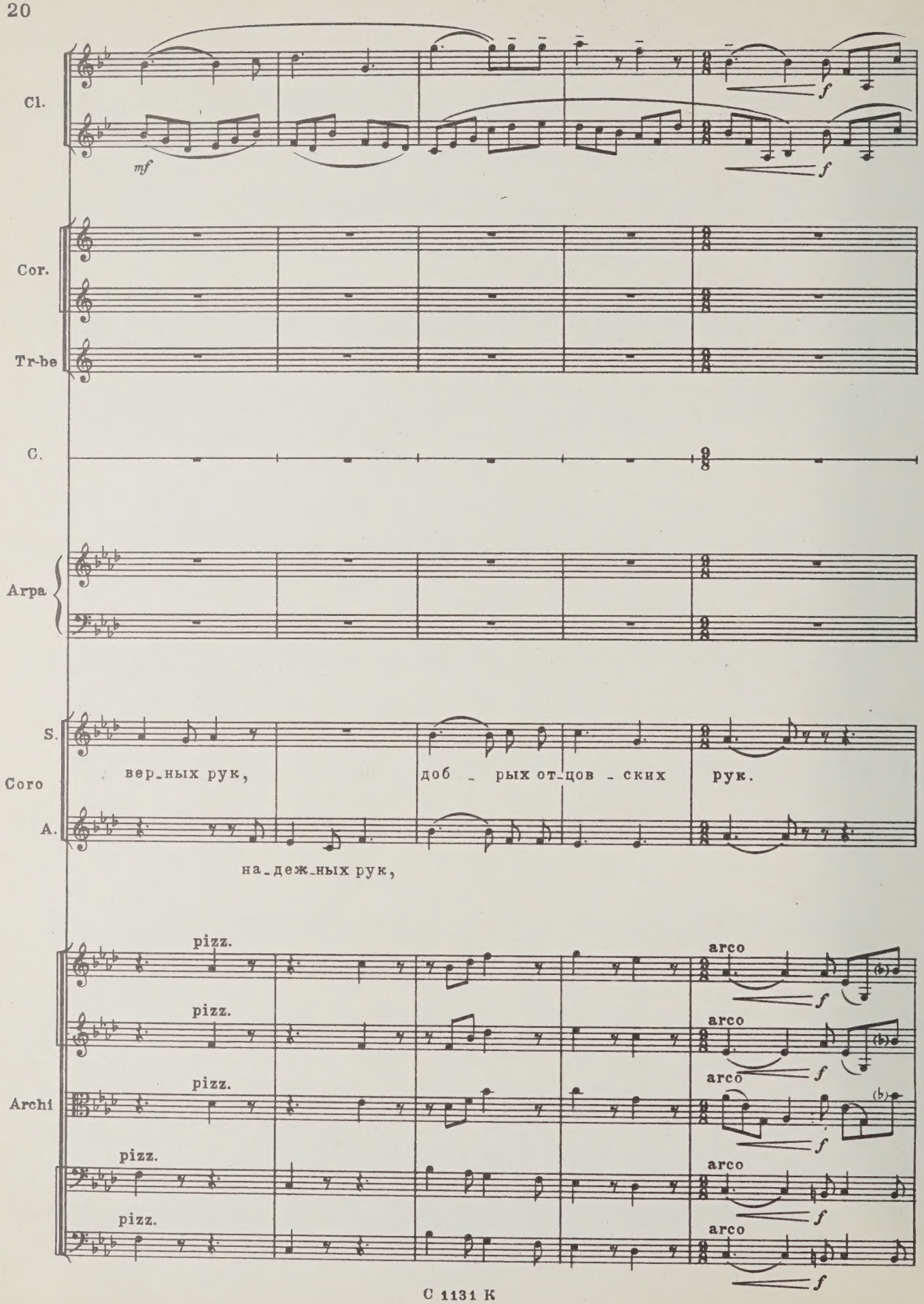
Cl.
mf
f
Cor.
Tr-be
C.
Arpa
S.
Coro
A.
вер_ных рук,
доб _ рых от_цов _ ских рук.
на_деж_ных рук,
pizz.
arco
Archi

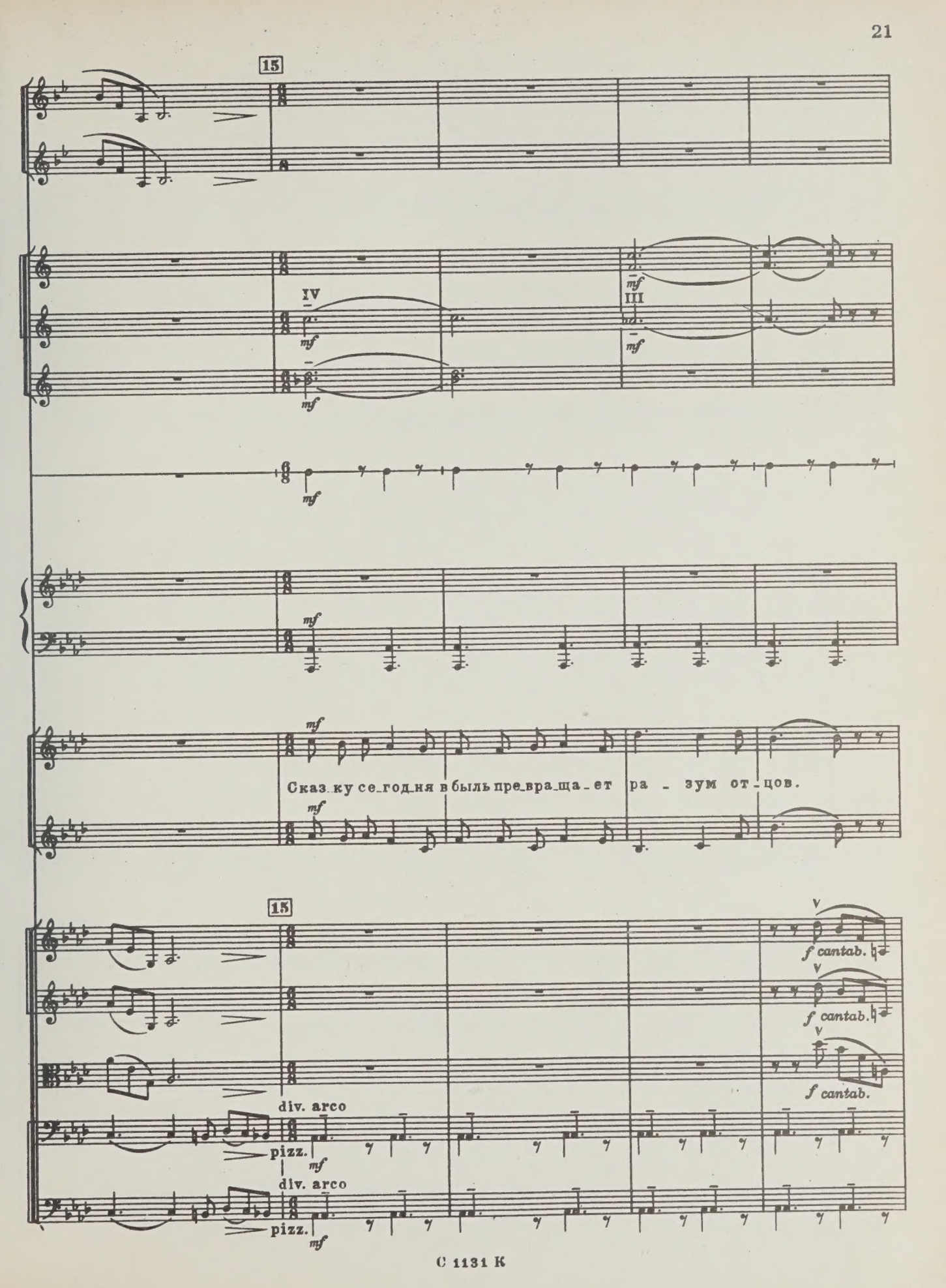
15
IV
mf
III
mf
mf
mf
mf
Сказ ку се год ня в быль пре вра ща ет ра - зум от цов.
mf
15
V
f cantab.
V
f cantab.
V
f cantab.
div. arco
pizz.
mf
div. arco
pizz.
mf

Fl.

Ob.

Cl.

Cor.

IV

III

Tr-be

C.

Arpa

S.

Coro

Нас в даль - ний путь про-во-жа - ет пес - ня от - цов.

A.

V

V

V

Archi

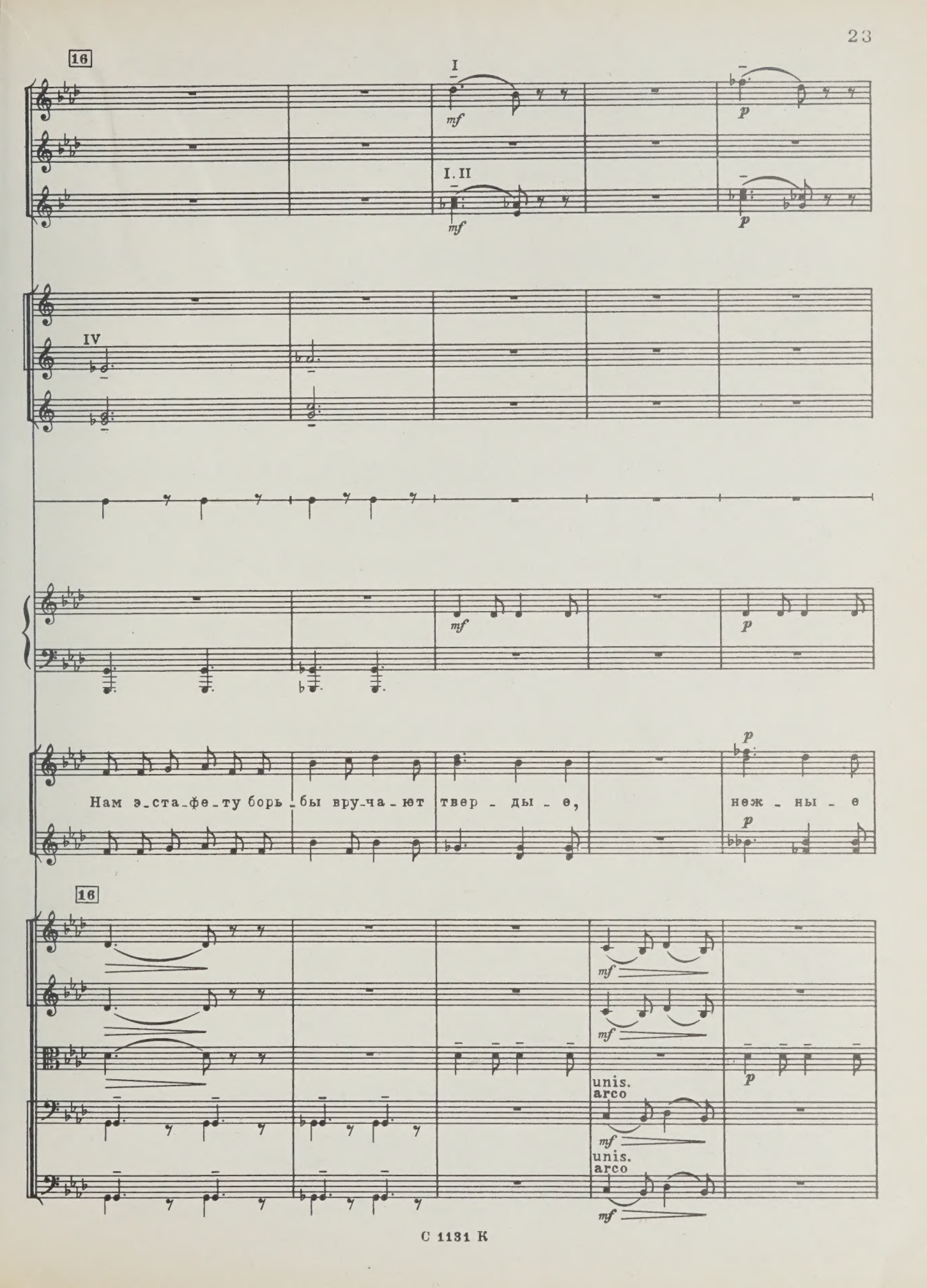
16
I
mf
p
I. II
mf
p
IV
mf
p
Нам э_ста_фе_ту борь_бы вру_ча_ют твер_ды_е,
нож_ны_е
p
p
16
mf
mf
p
unis.
arco
mf
unis.
arco
mf

Fl.
Cl.
Arpa
S.
Coro
A.
Archi

ру-ки твор-цов, ру-ки бор-цов, ру - ки

Fl.
Cl.
Timp.
Arpa
S.
Coro
A.
Archi

17

на - ших от - цов!

sim.
ten. espr.
mf ten.

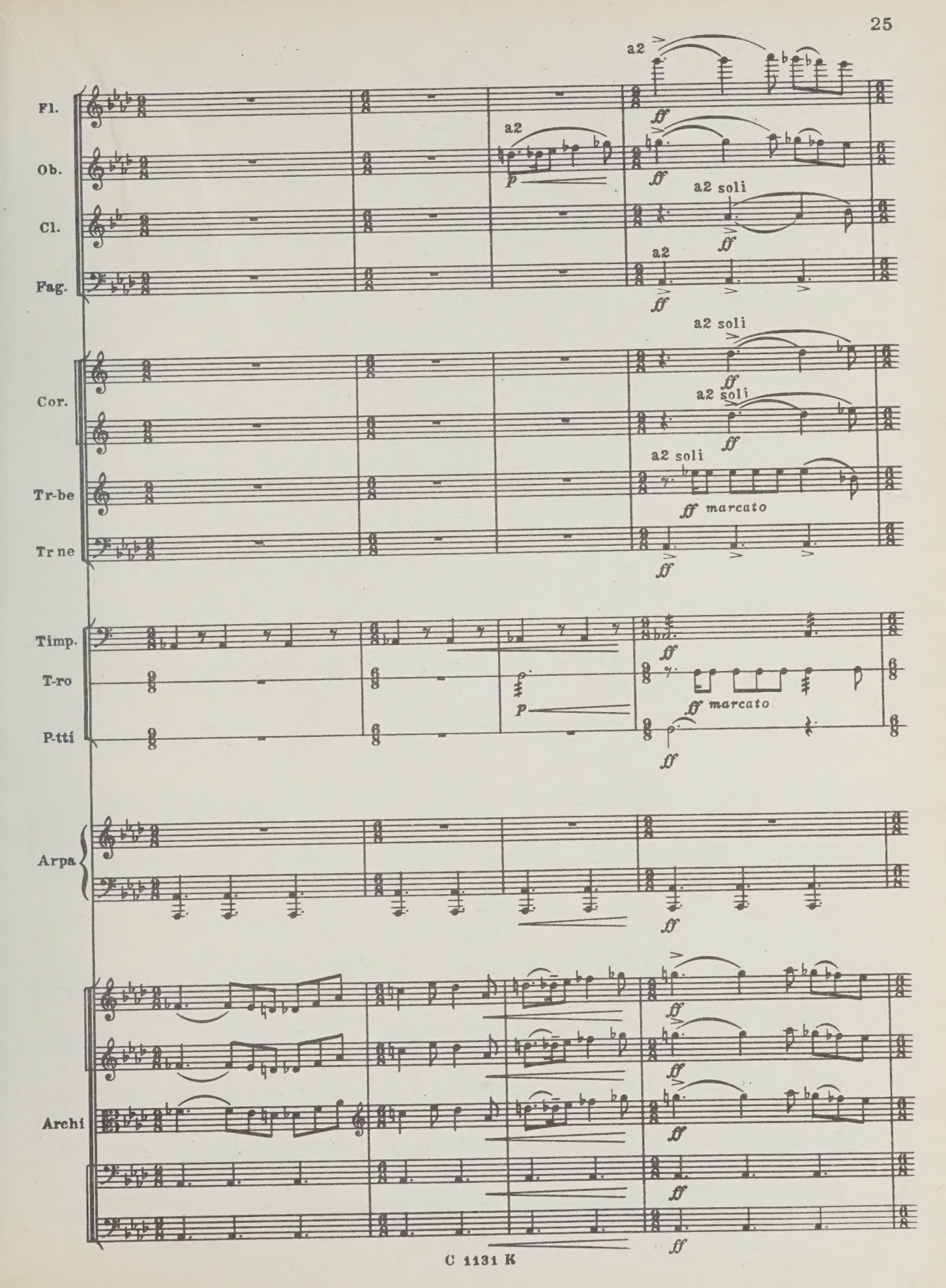
Fl.
Ob.
Cl.
Fag.
Cor.
Tr-be
Tr ne
Timp.
T-ro
P-tti
Arpa
Archi
a2
a2 soli
ff
p
marcato

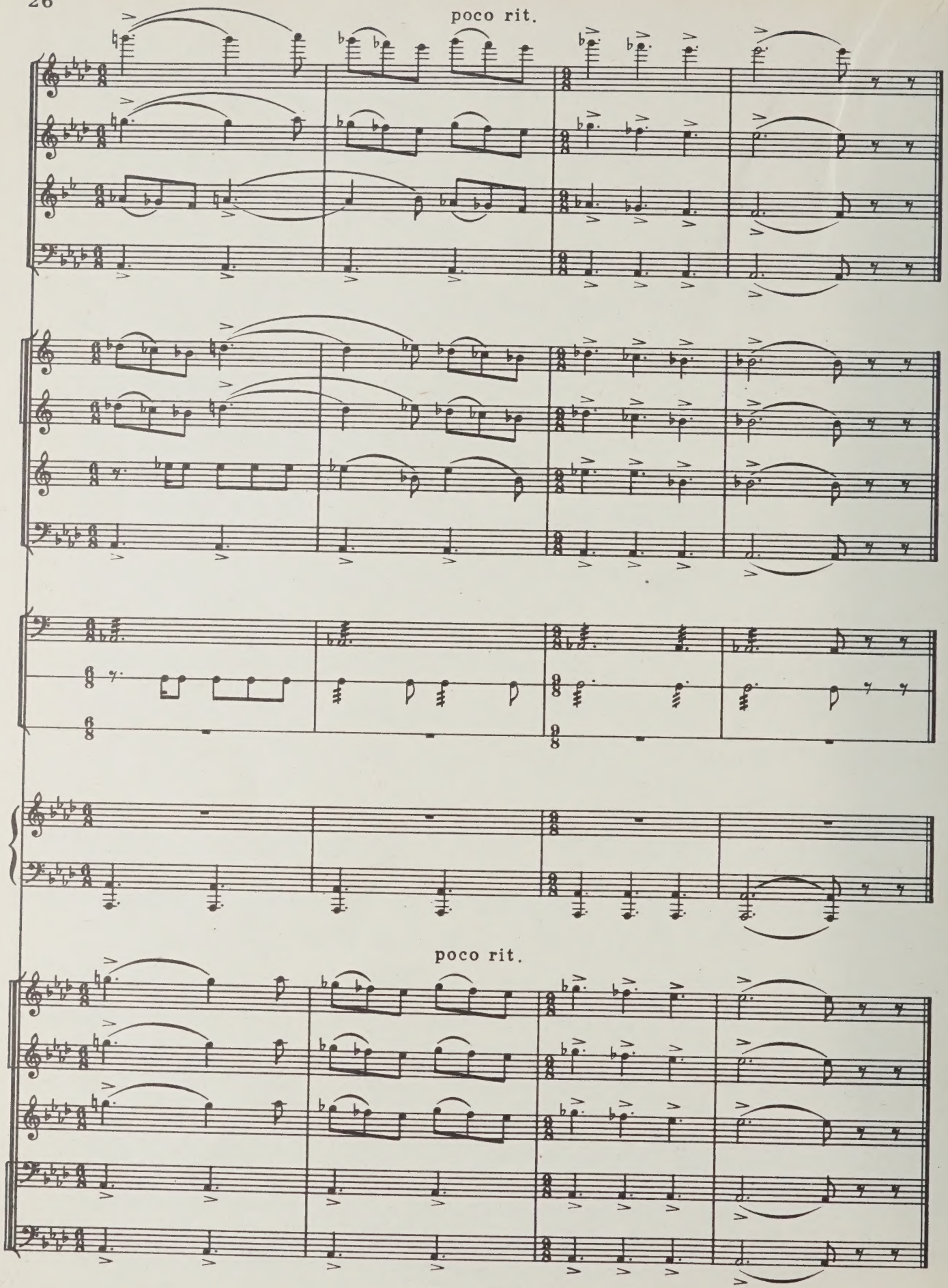
poco rit.
poco rit.

Хорошо, хорошо... II It is good...

(Частушки) (Ditties)

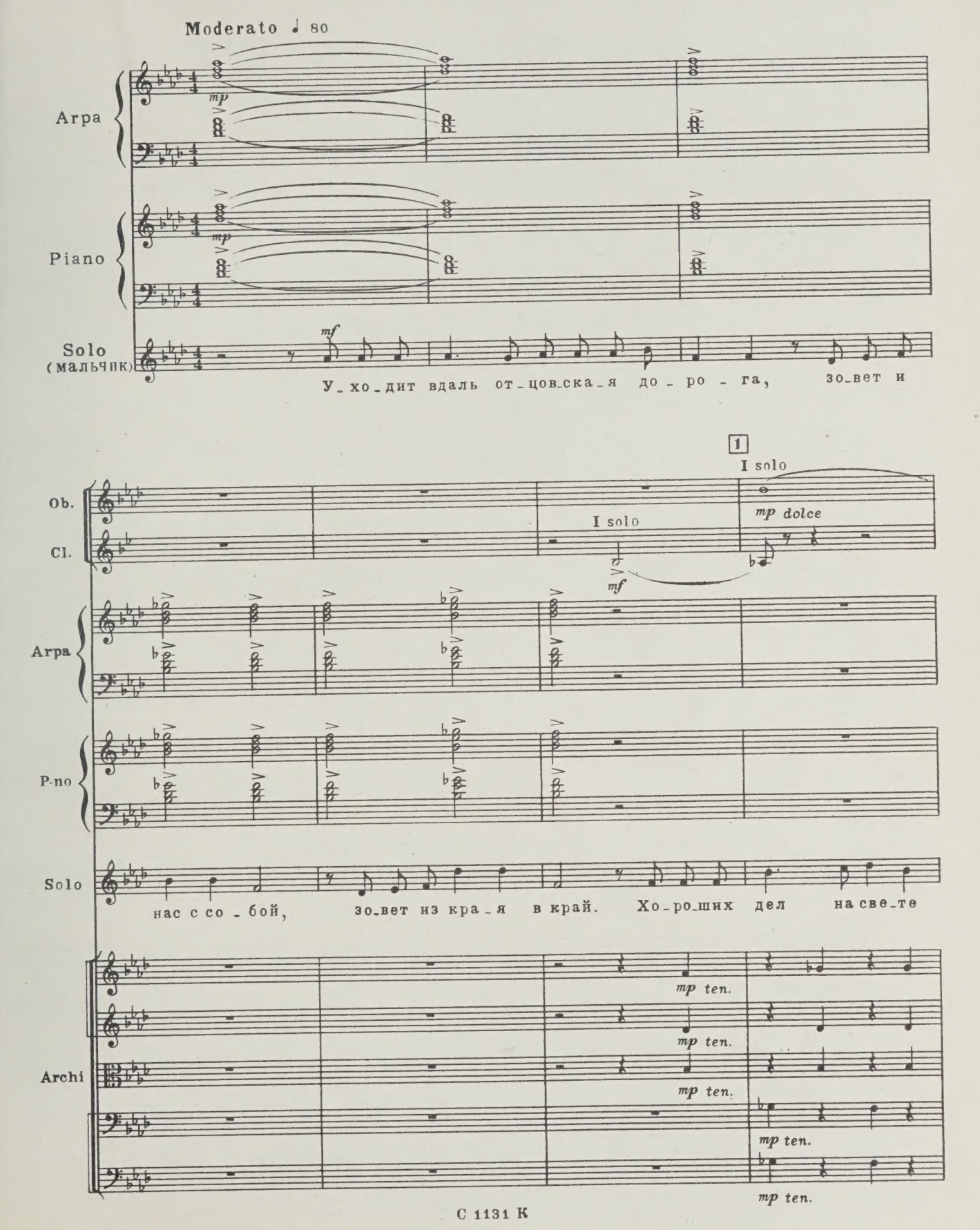

Ob.

Solo

мно_го, – е_ще со школь_но_го по_ро_га труд по ду_ше ты вы_би_рай. И

Archi

2

Solo

все, и все е_му от_дай,– и серд_ца жар, и

Archi

p *mf*

Solo

си_лу рук, все_го, все_го се_бя е_му от_дай!

Archi

Attacca subito

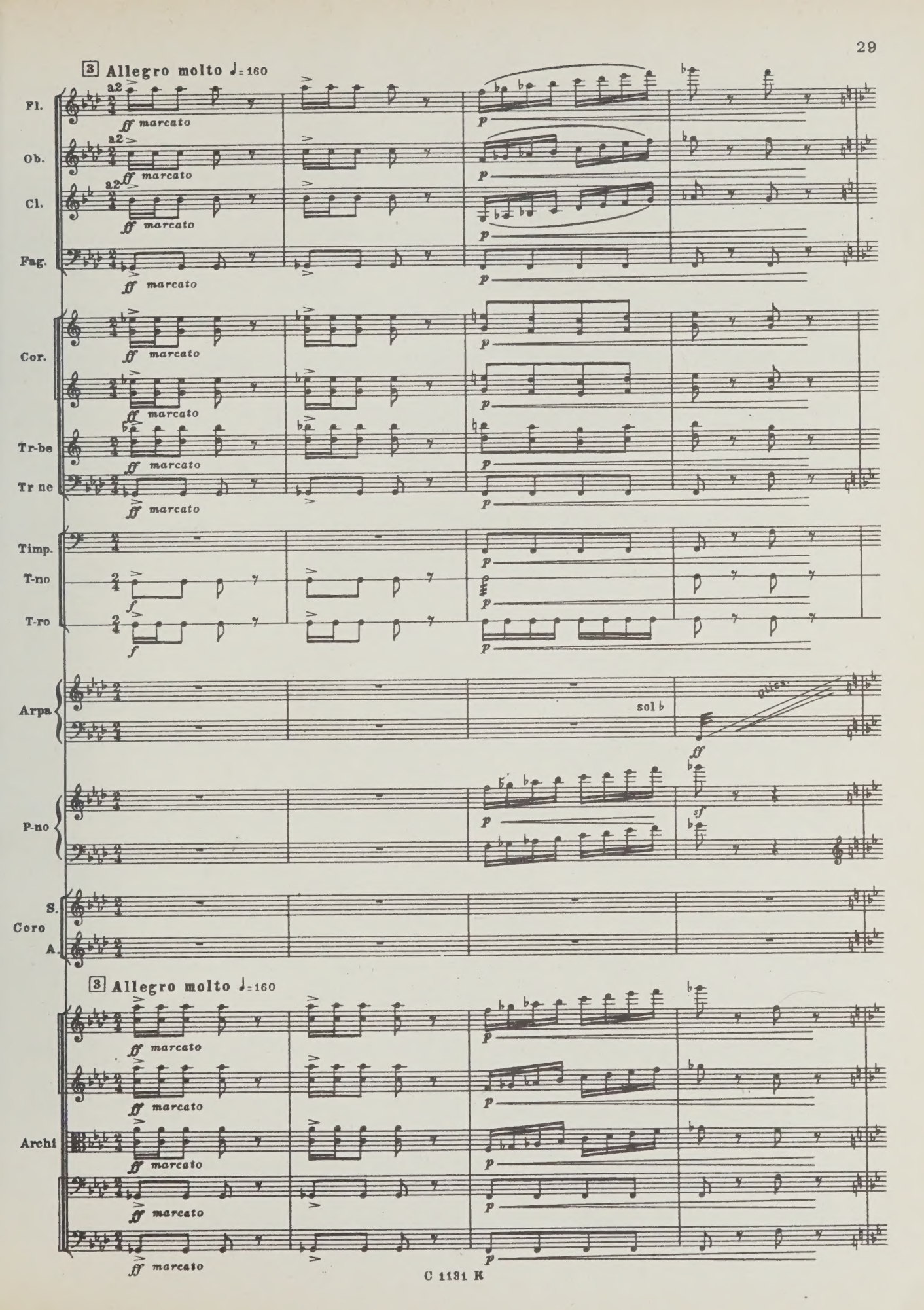
3 Allegro molto ♩=160
Fl.
Ob.
Cl.
Fag.
Cor.
Tr-be
Tr ne
Timp.
T-no
T-ro
Arpa
P-no
S.
Coro
A.
Archi
a2
ff marcato
p
f
sol b
glice
sf
3 Allegro molto ♩=160

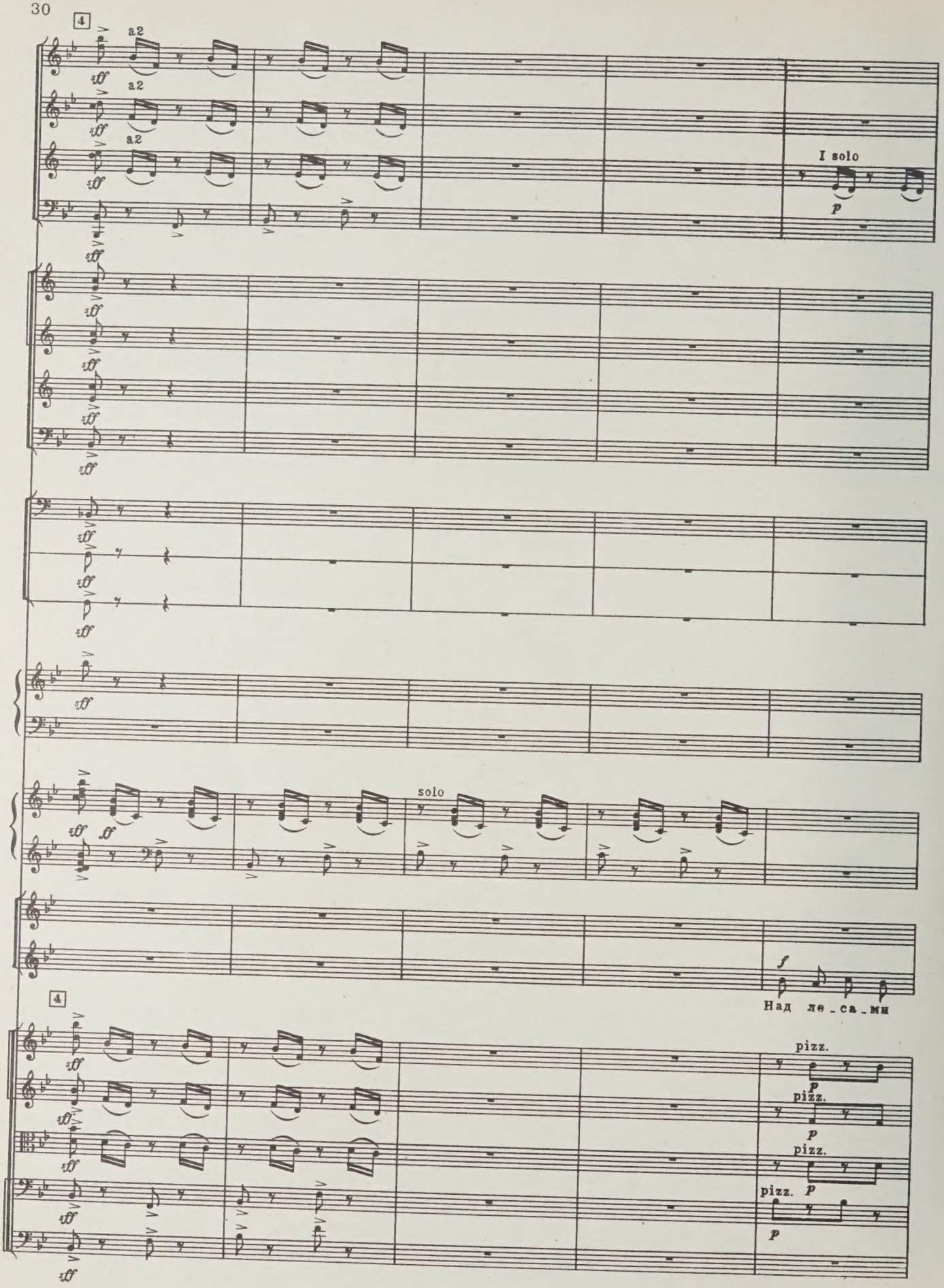
4
a2
sff
a2
sff
a2
sff
I solo
p
sff
sff
sff
sff
sff
sff
sff
sff
solo
sff
ff
f
Над ле - са - ми
4
sff
sff
sff
sff
sff
pizz.
p
pizz.
p
pizz.
pizz.
p
p

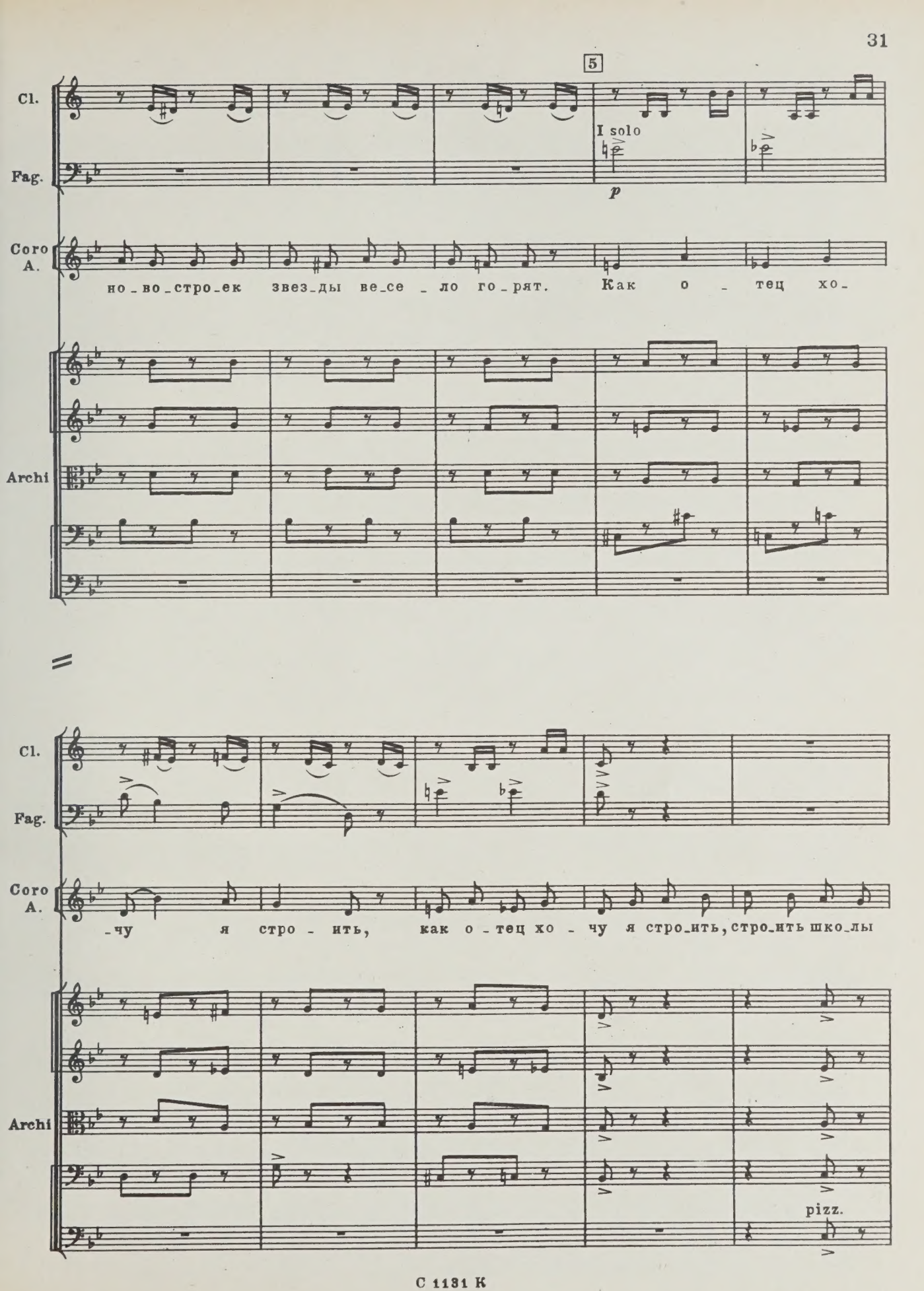
5
Cl.
Fag.
I solo
p
Coro A.
но_во_стро_ек звез_ды ве_се_ло го_рят. Как о_тец хо_
Archi
Cl.
Fag.
Coro A.
_чу я стро_ить, как о_тец хо_чу я стро_ить, стро_ить шко_лы
Archi
pizz.

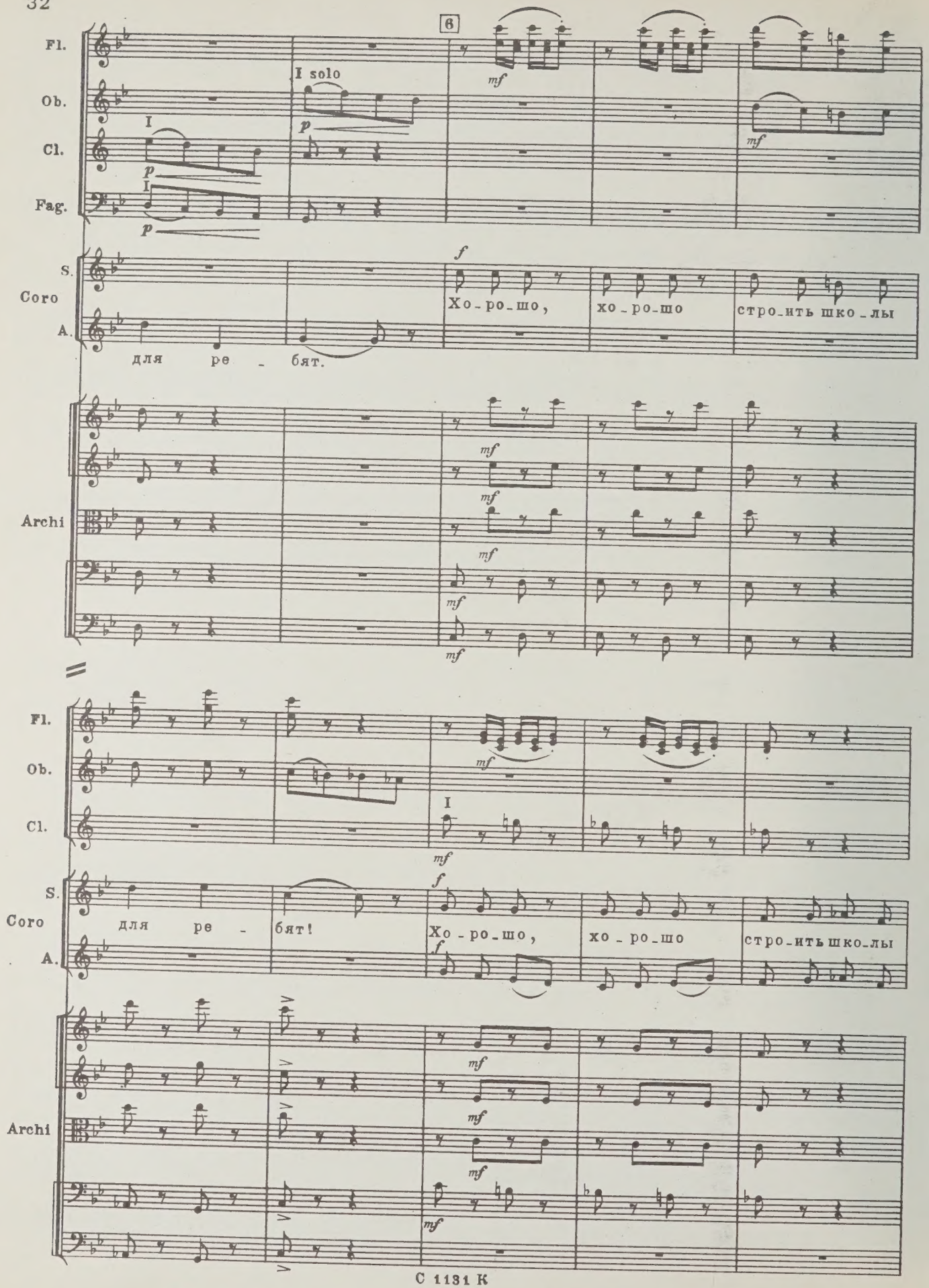
6
Fl.
Ob.
Cl.
Fag.
I solo
S.
Coro
A.
Хо-ро-шо, хо-ро-шо стро-ить шко-лы
для ре-бят.
Archi
Fl.
Ob.
Cl.
S.
Coro
A.
для ре-бят!
Хо-ро-шо, хо-ро-шо стро-ить шко-лы
Archi

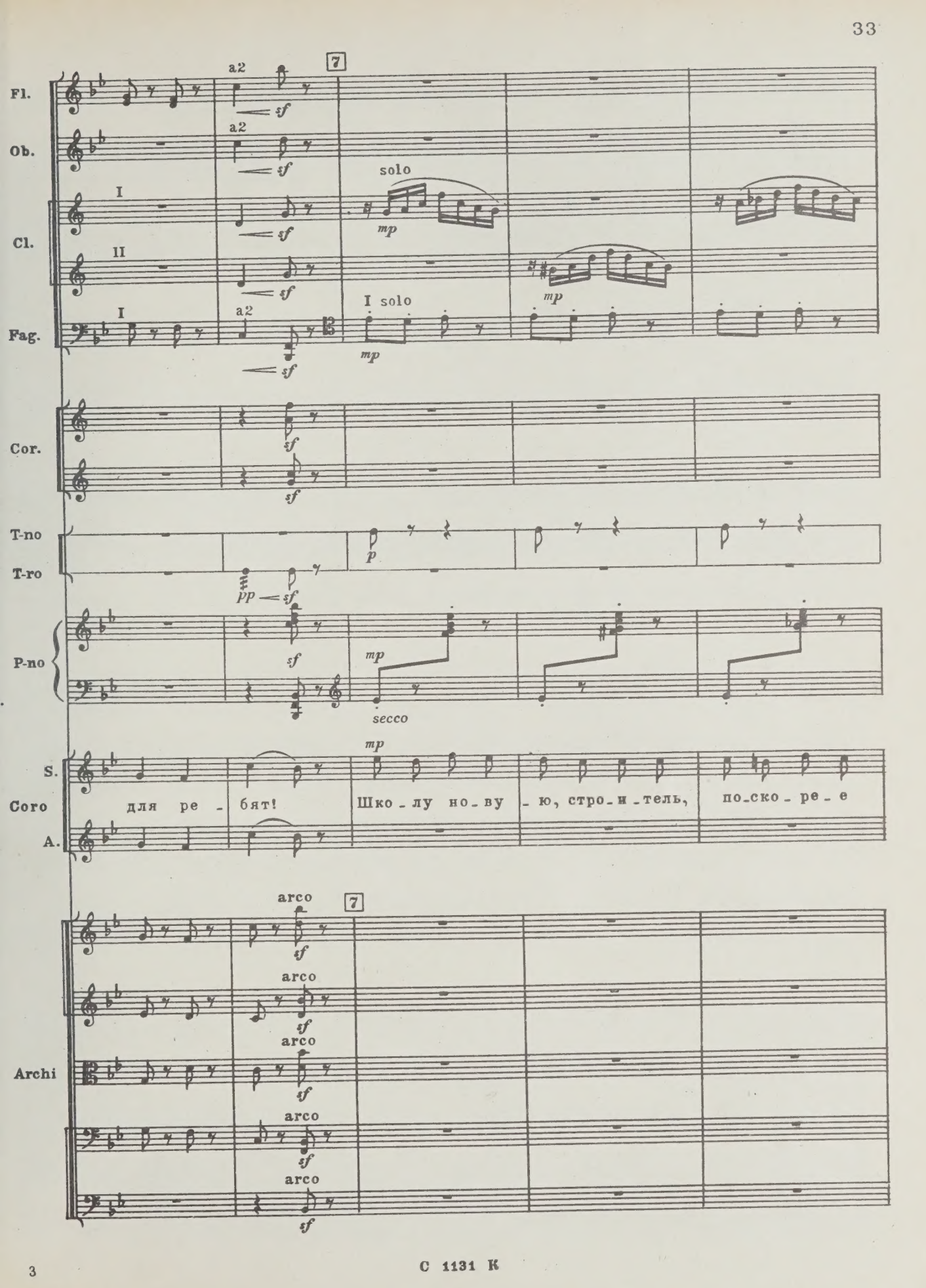
Fl.
Ob.
Cl.
Fag.
Cor.
T-no
T-ro
P-no
S.
Coro
A.
Archi
a2
solo
I solo
secco
arco
7
для ре - бят!
Шко - лу но - ву - ю, стро - и - тель, по - ско - ре - е

С 1131 К

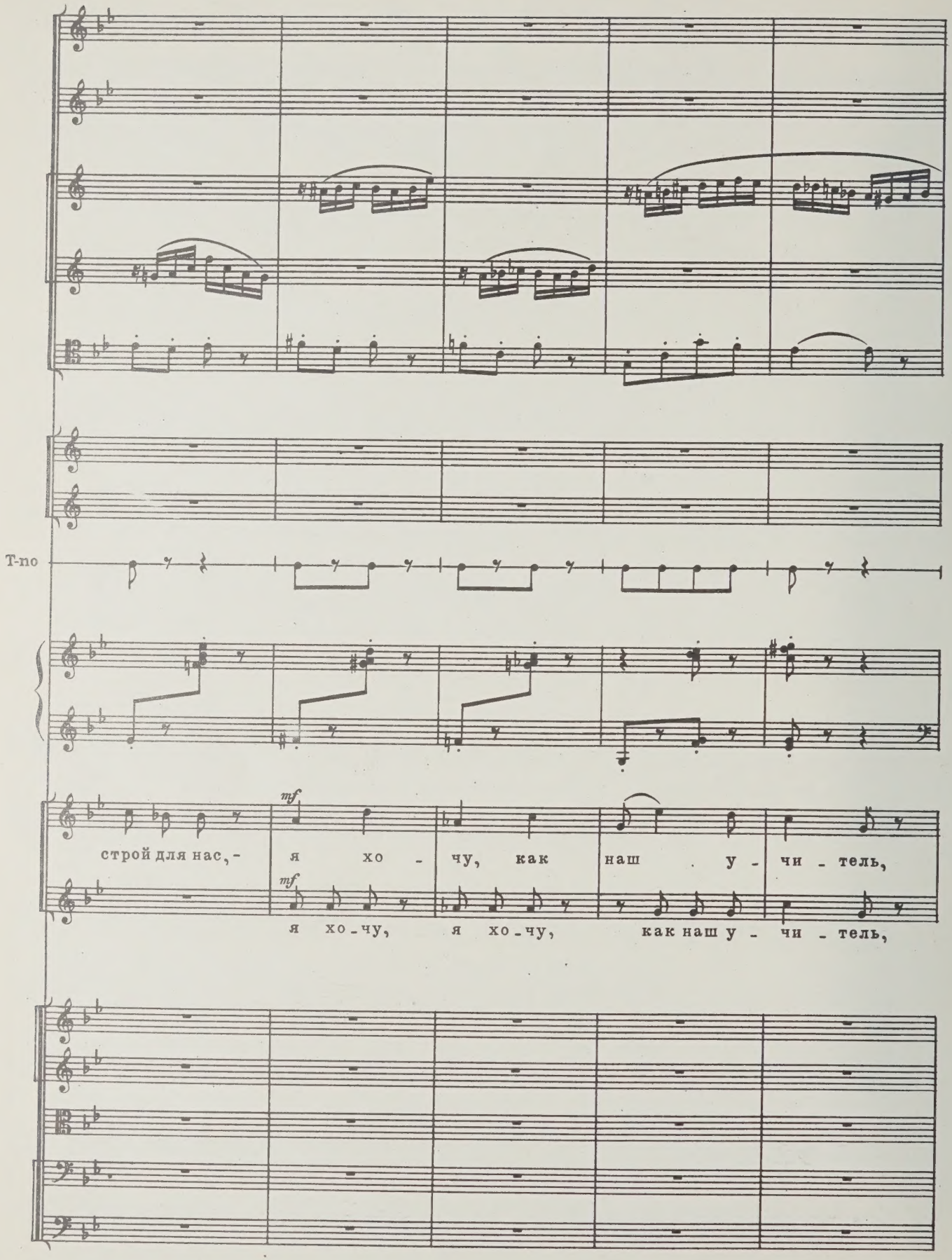
Т-по
mf
строй для нас, - я хо - чу, как наш у - чи - тель,
mf
я хо - чу, я хо - чу, как наш у - чи - тель,

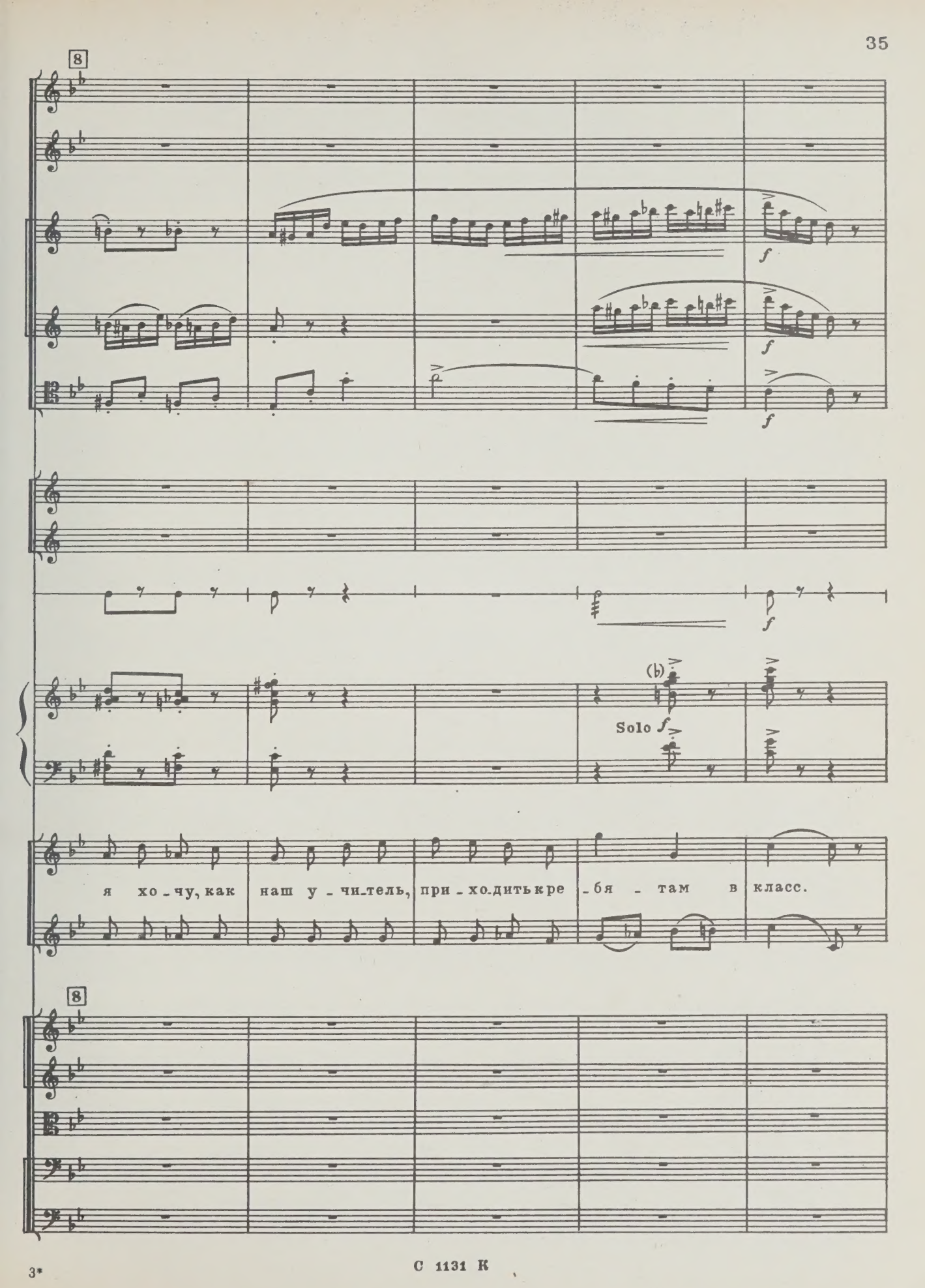
8
f
f
f
f
(b)
Solo f
я хо-чу, как наш у-чи-тель, при-хо-дить к ре-бя-там в класс.
8

С 1131 К

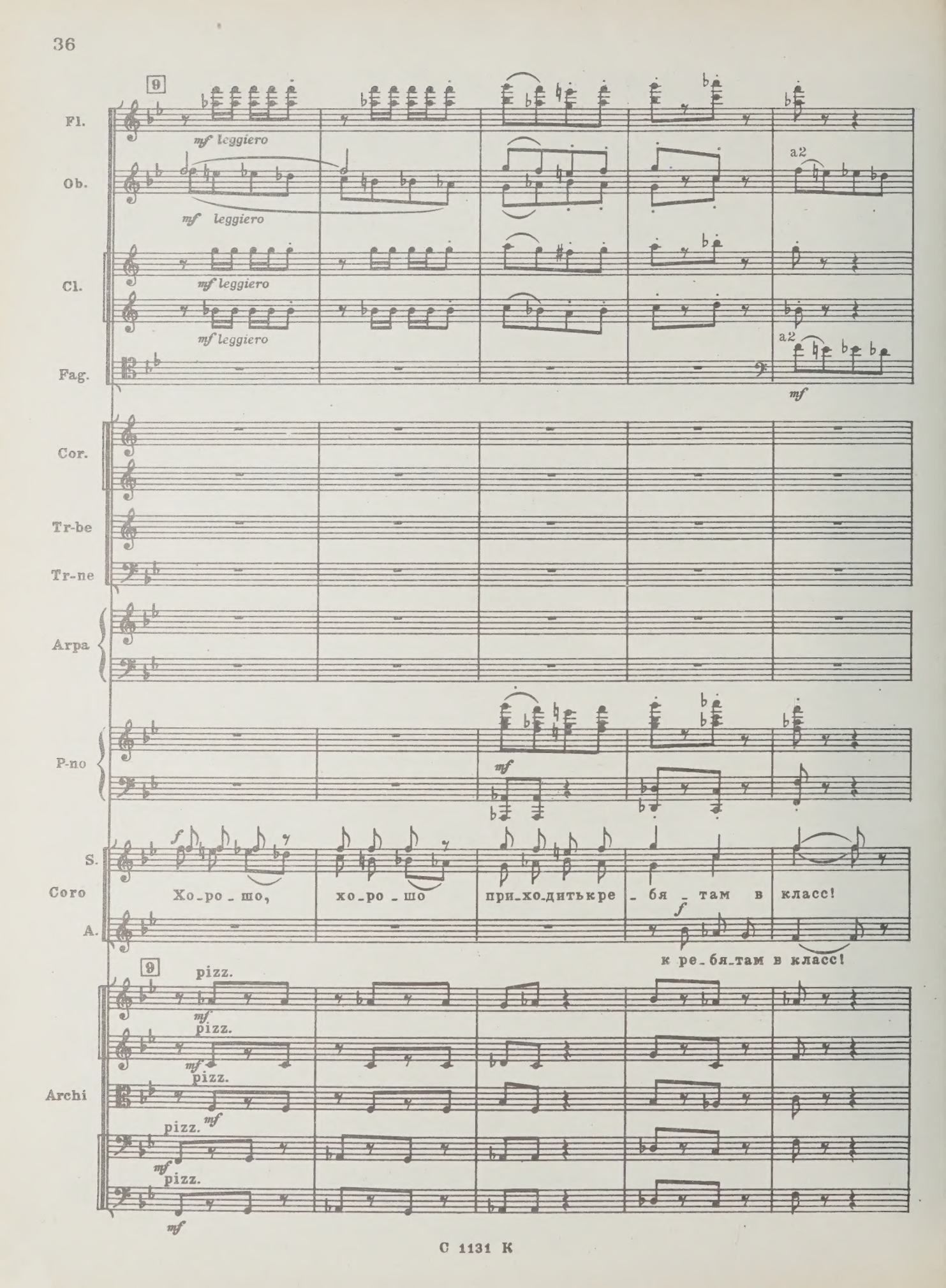
9
Fl.
mf leggiero
Ob.
mf leggiero
a2
Cl.
mf leggiero
mf leggiero
Fag.
a2
mf
Cor.
Tr-be
Tr-ne
Arpa
P-no
mf
S.
Coro
A.
f
Хо_ро_шо, хо_ро_шо при_хо_дитькре_бя_там в класс!
f
к ре_бя_там в класс!
9
pizz.
mf
pizz.
mf
pizz.
Archi
mf
pizz.
mf
pizz.
mf

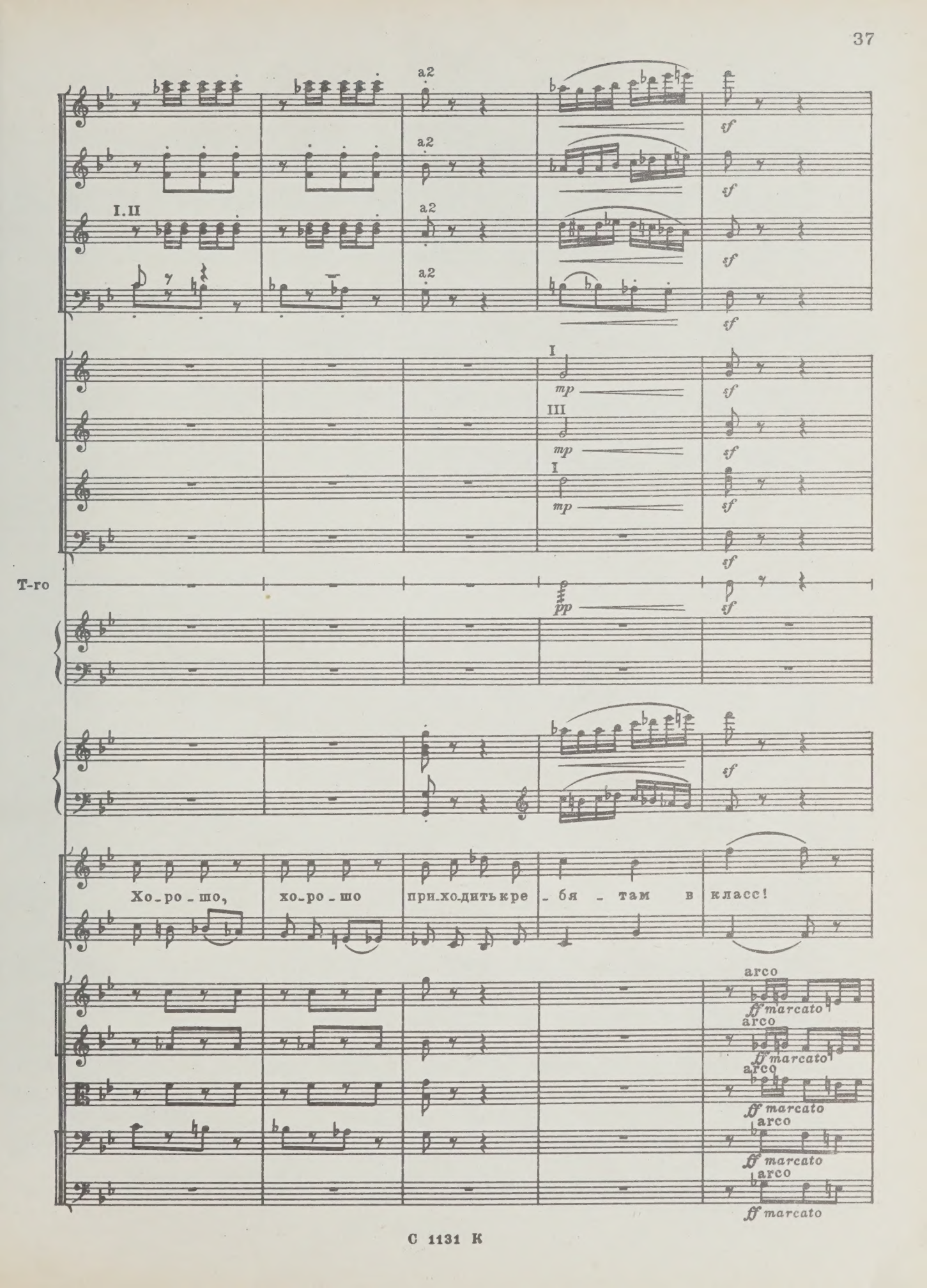
a2
I.II
I
III
mp
pp
sf
T-ro
Хо-ро-шо, хо-ро-шо при-хо-дить кре-бя-там в класс!
arco
ff marcato

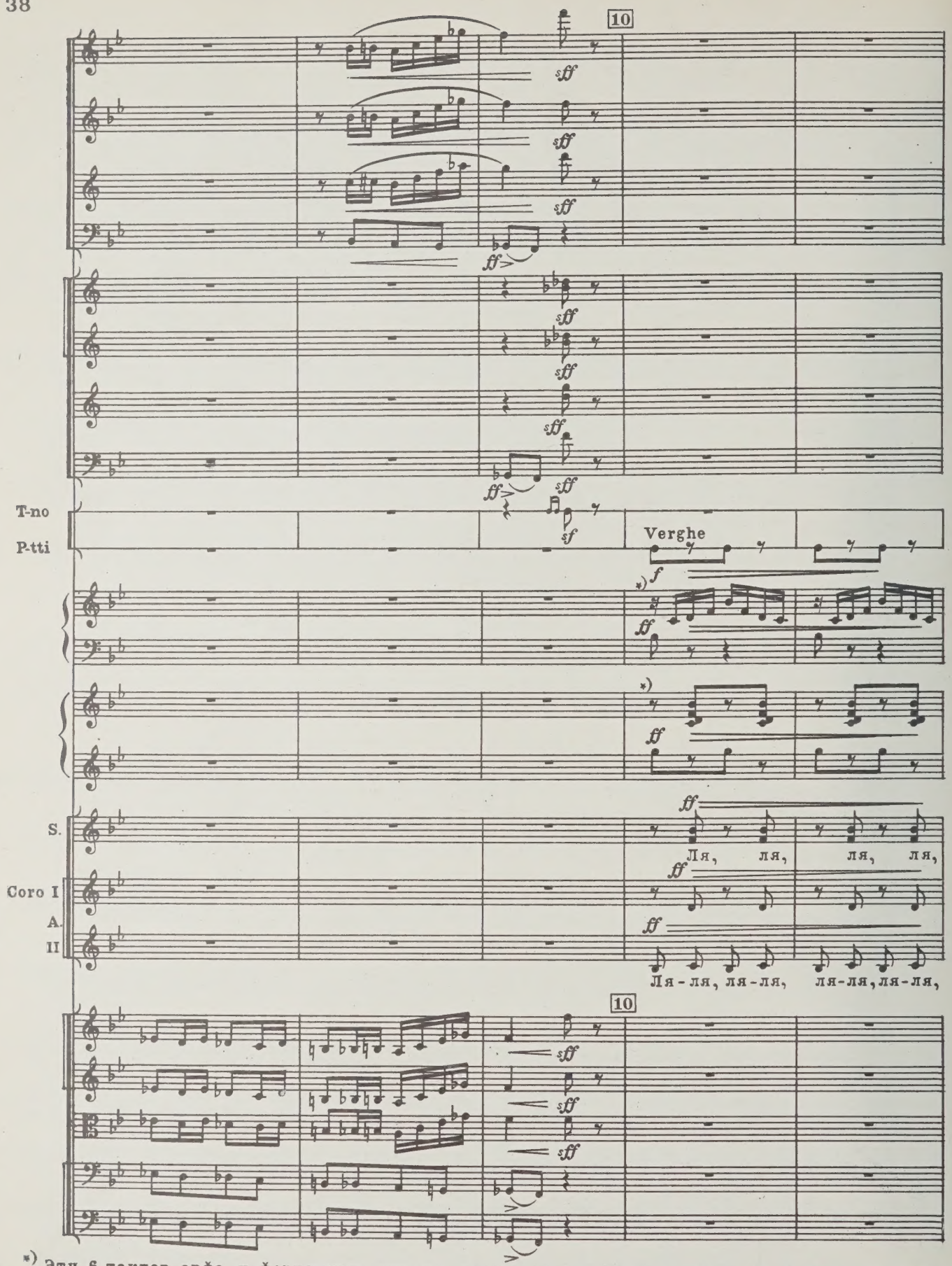

*) Эти 6 тактов арфа и фортепиано играют только в том случае, если хор в этих тактах звучит недостаточно сильно и точно.

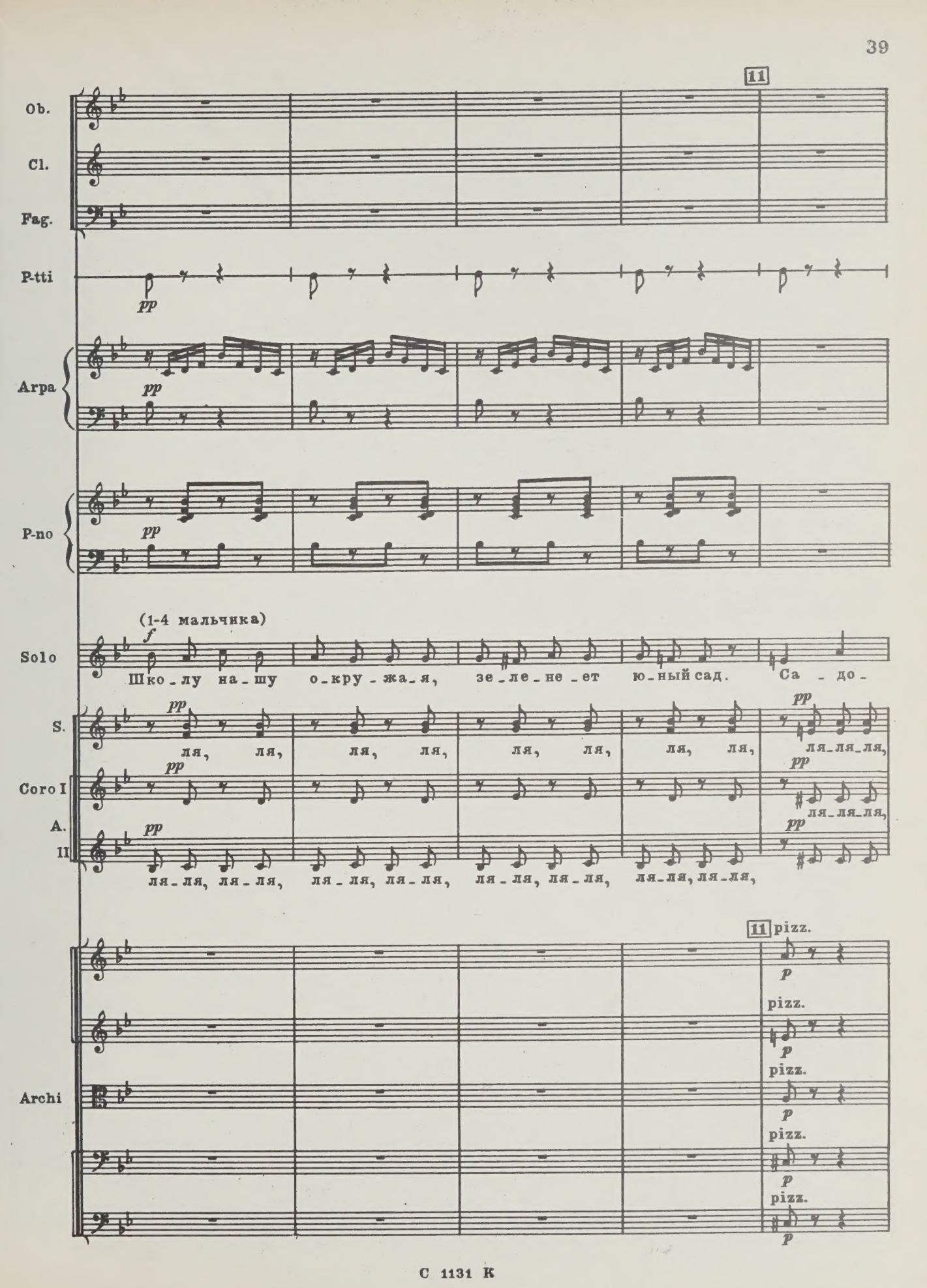
11
Ob.
Cl.
Fag.
P-tti
pp
Arpa
pp
P-no
pp
(1-4 мальчика)
Solo
f
Шко - лу на - шу о - кру - жа - я, зе - ле - не - ет ю - ный сад. Са - до -
S.
pp
ля, ля, ля, ля, ля, ля, ля, ля, ля - ля - ля,
Coro I
pp
ля - ля - ля,
A.
II
pp
ля - ля, ля - ля, ля - ля, ля - ля, ля - ля, ля - ля, ля - ля, ля - ля,
11 pizz.
p
pizz.
p
pizz.
Archi
p
pizz.
p
pizz.
p

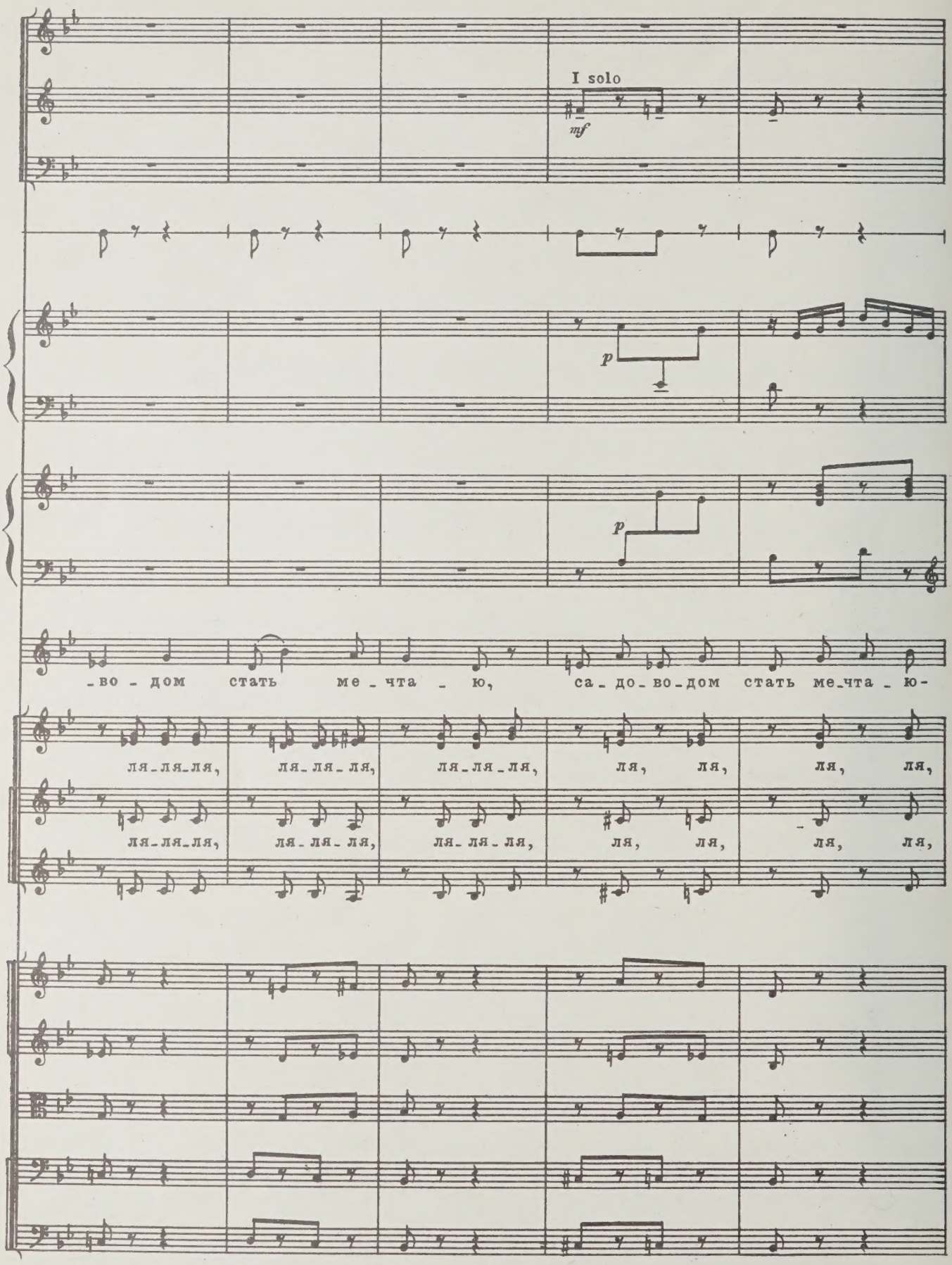
I solo
mf
p
p
-во - дом стать ме - чта - ю, са - до - во - дом стать ме - чта - ю-
ля - ля - ля, ля - ля - ля, ля - ля - ля, ля, ля, ля, ля,
ля - ля - ля, ля - ля - ля, ля - ля - ля, ля, ля, ля, ля,

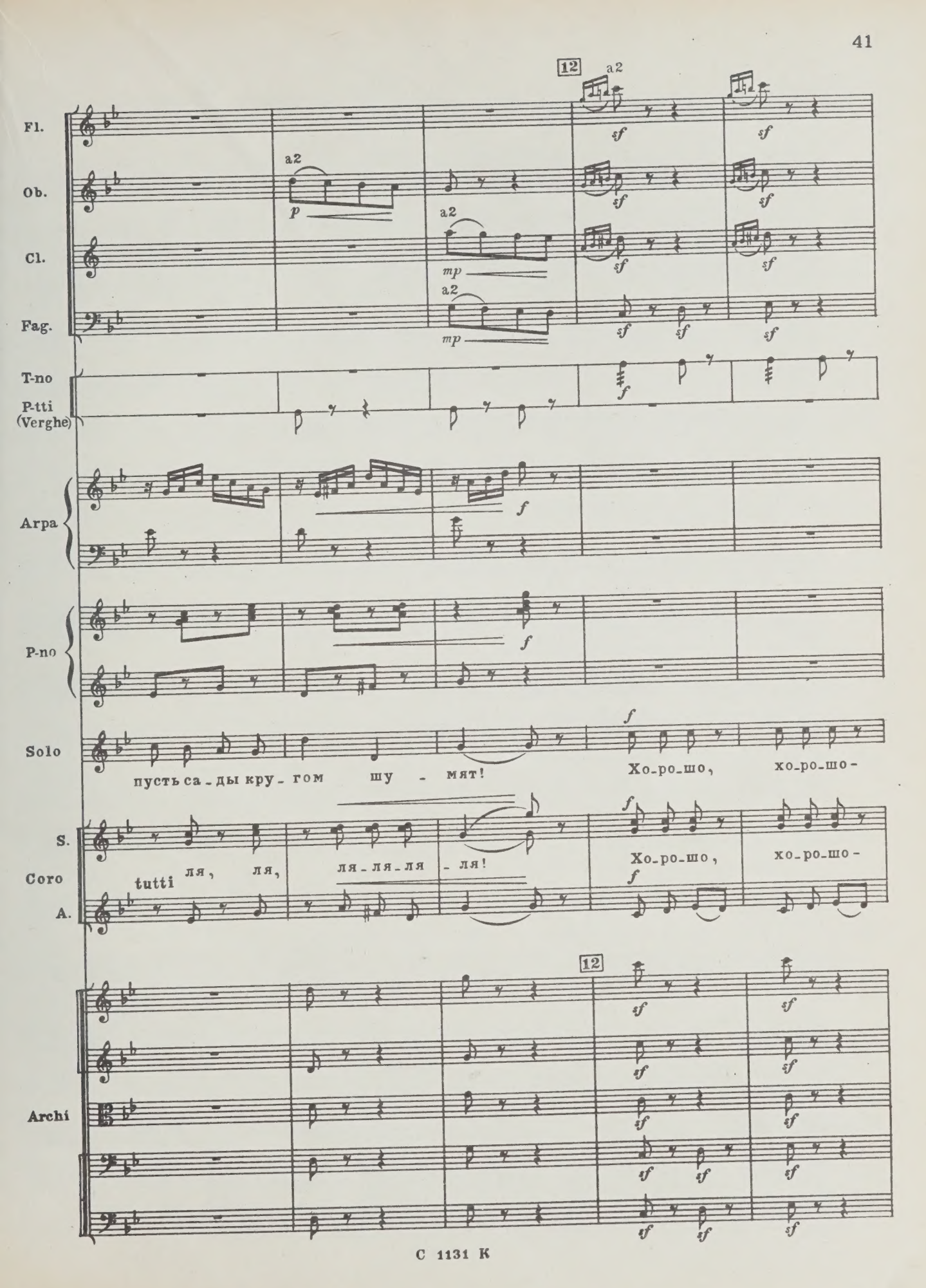
12
a2
Fl.
Ob.
Cl.
Fag.
T-no
P-tti
(Verghe)
Arpa
P-no
Solo
пусть са-ды кру-гом шу-мят!
Хо-ро-шо, хо-ро-шо-
S.
Coro
A.
tutti
ля, ля, ля-ля-ля-ля!
Хо-ро-шо, хо-ро-шо-
Archi

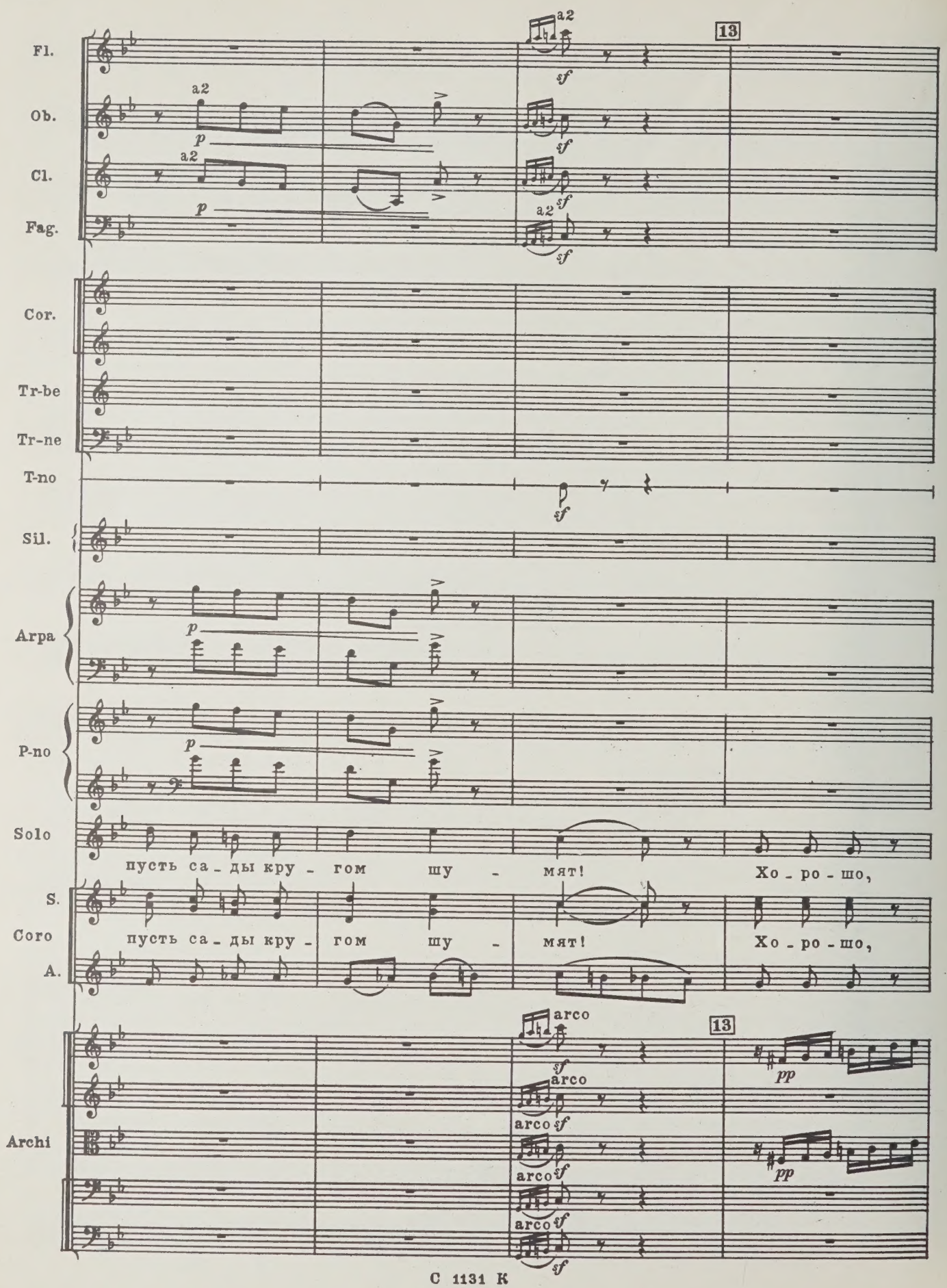
Fl.
Ob.
Cl.
Fag.
Cor.
Tr-be
Tr-ne
T-no
Sil.
Arpa
P-no
Solo
S.
Coro
A.
Archi
a2
p
sf
13
arco
pp
пусть са - ды кру - гом шу - мят! Хо - ро - шо,
пусть са - ды кру - гом шу - мят! Хо - ро - шо,

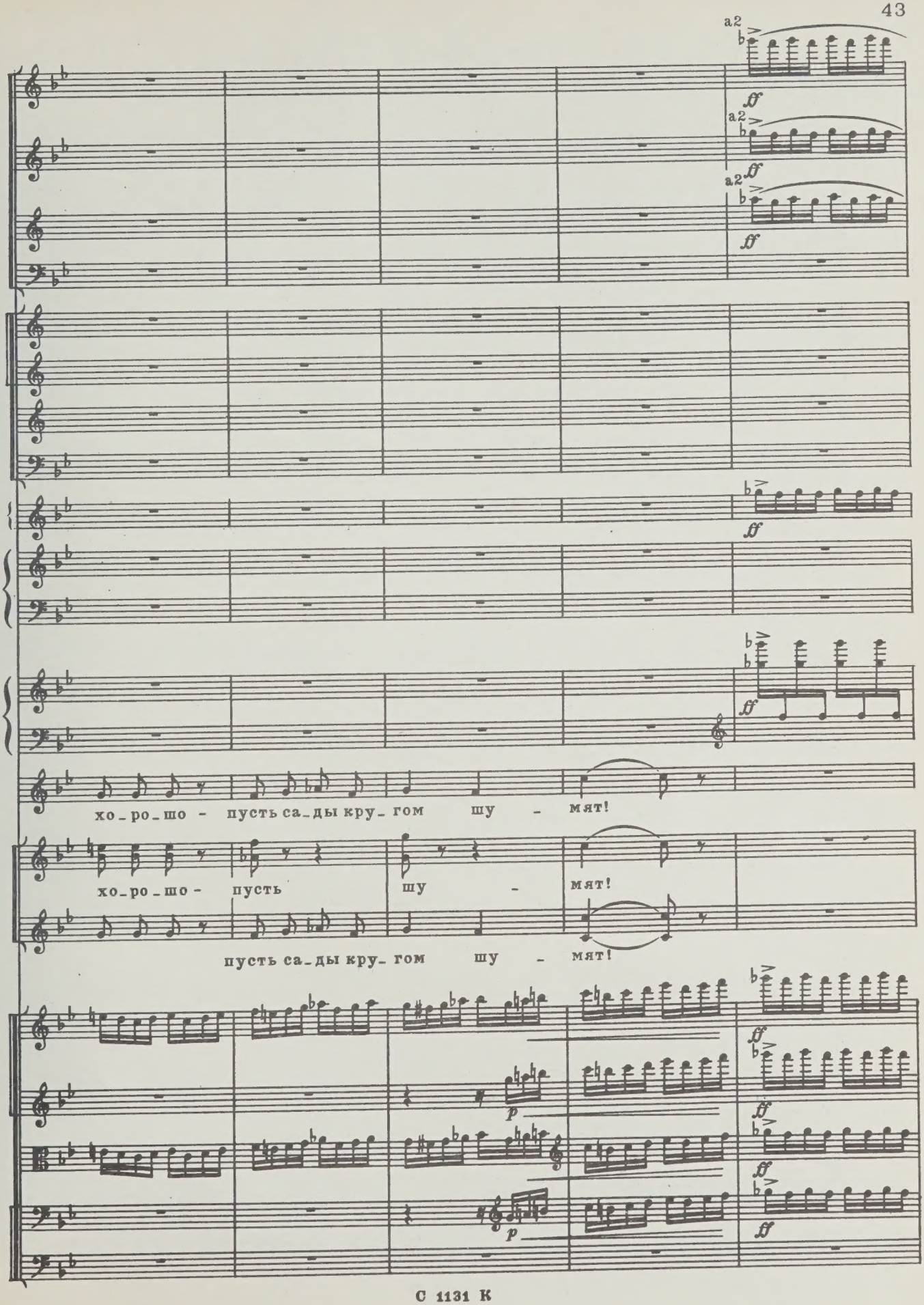
a2
ff
a2
ff
a2
ff
ff
ff
хо_ро_шо - пусть са_ды кру_ гом шу - мят!
хо_ро_шо - пусть шу - мят!
пусть са_ды кру_ гом шу - мят!
p
ff
ff
ff
p
ff

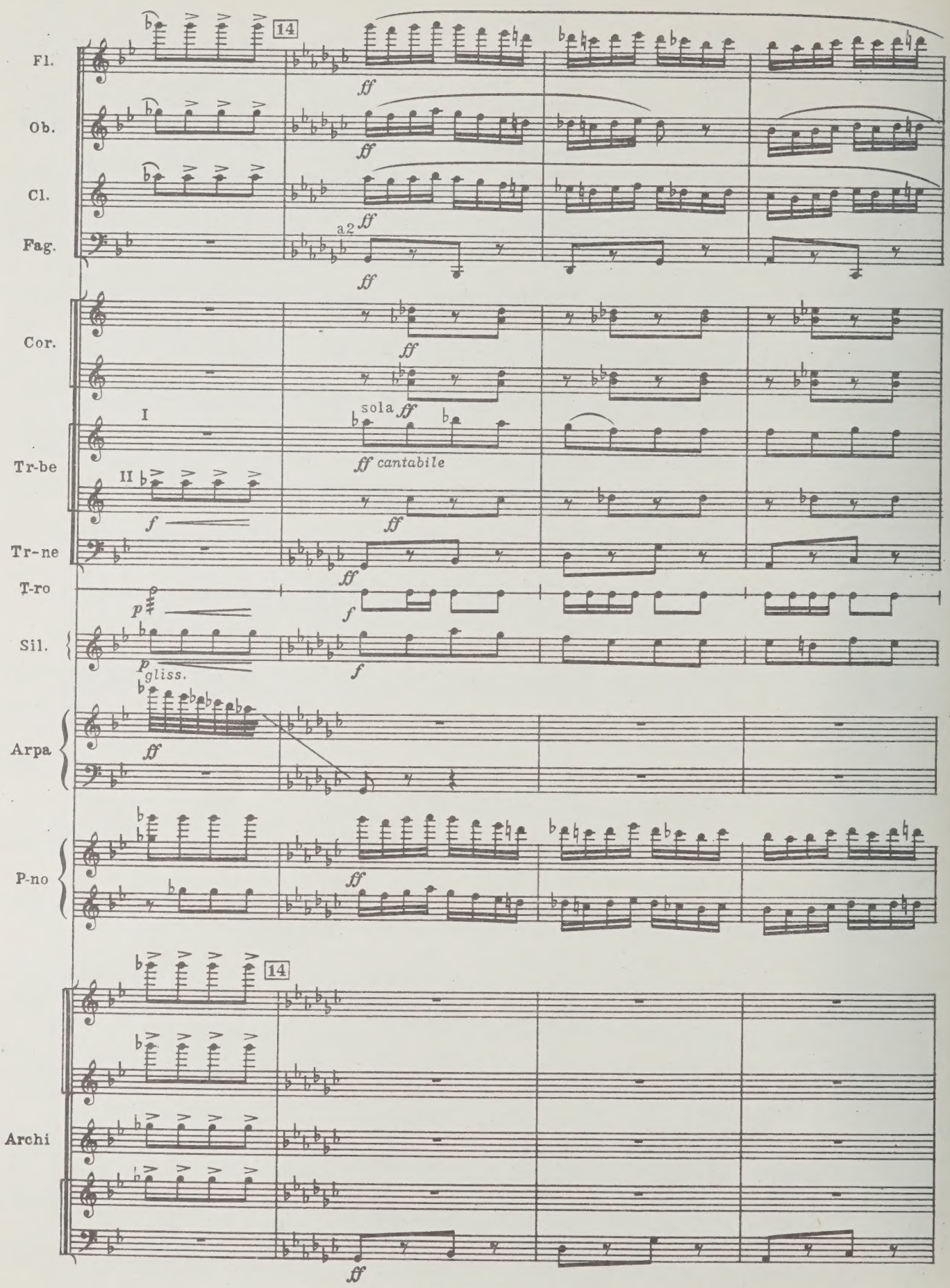
14
Fl.
ff
Ob.
ff
Cl.
ff
Fag.
a2
ff
Cor.
ff
I
sola ff
Tr-be
ff cantabile
II
f
ff
Tr-ne
ff
T-ro
p
f
Sil.
p gliss.
f
Arpa
ff
P-no
ff
14
Archi
ff

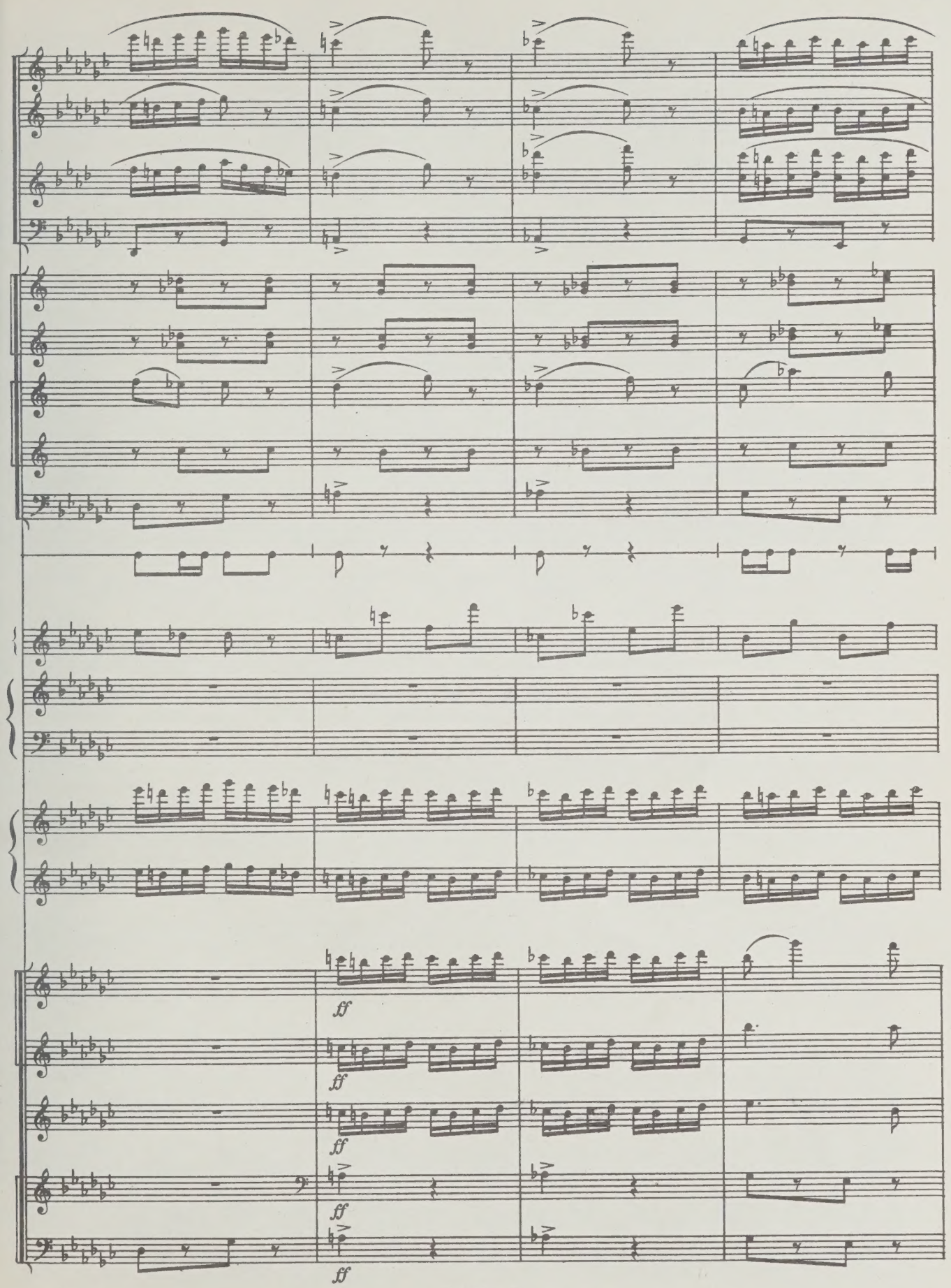
ff
ff
ff
ff
ff

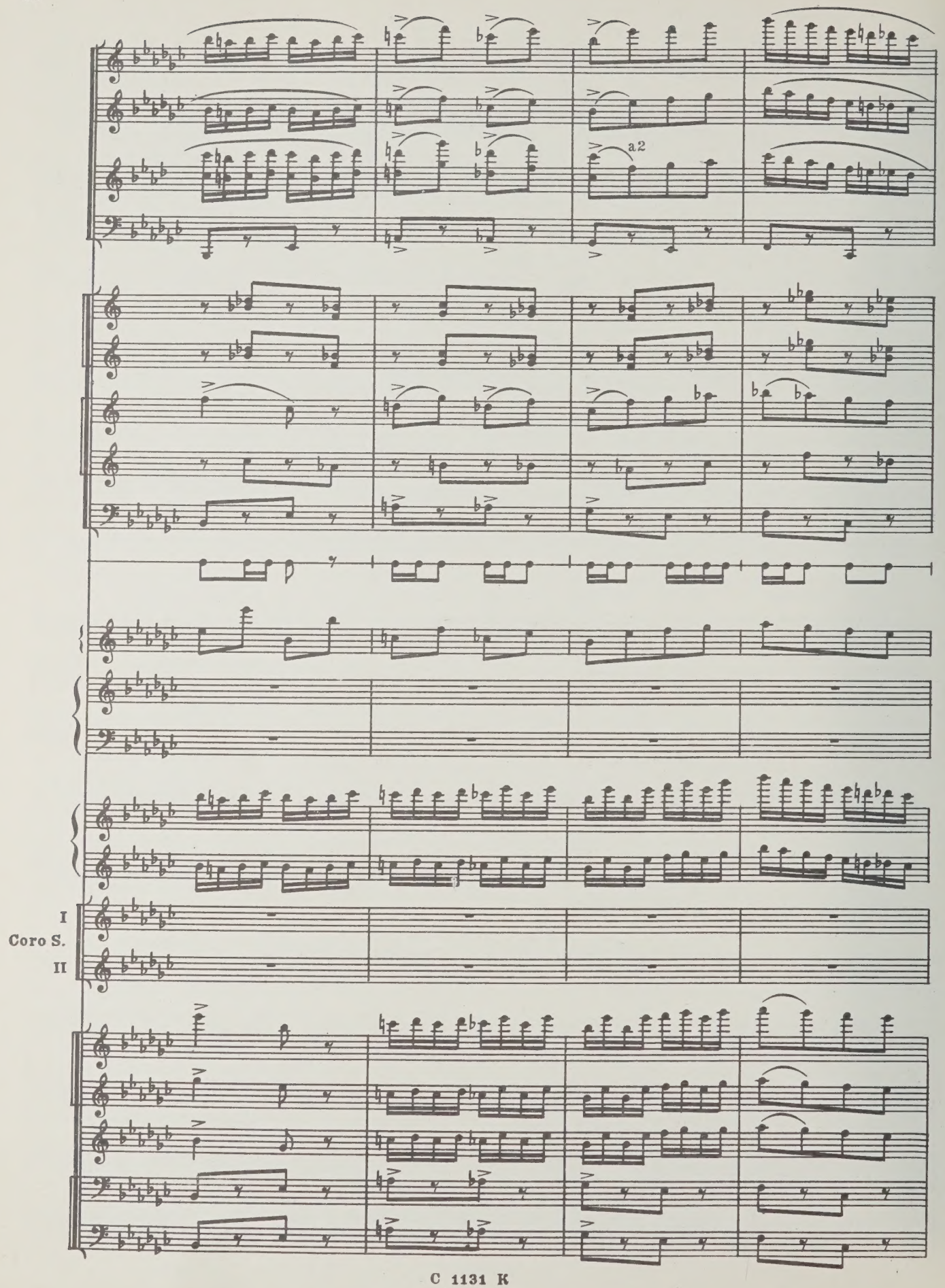
a2
I
Coro S.
II

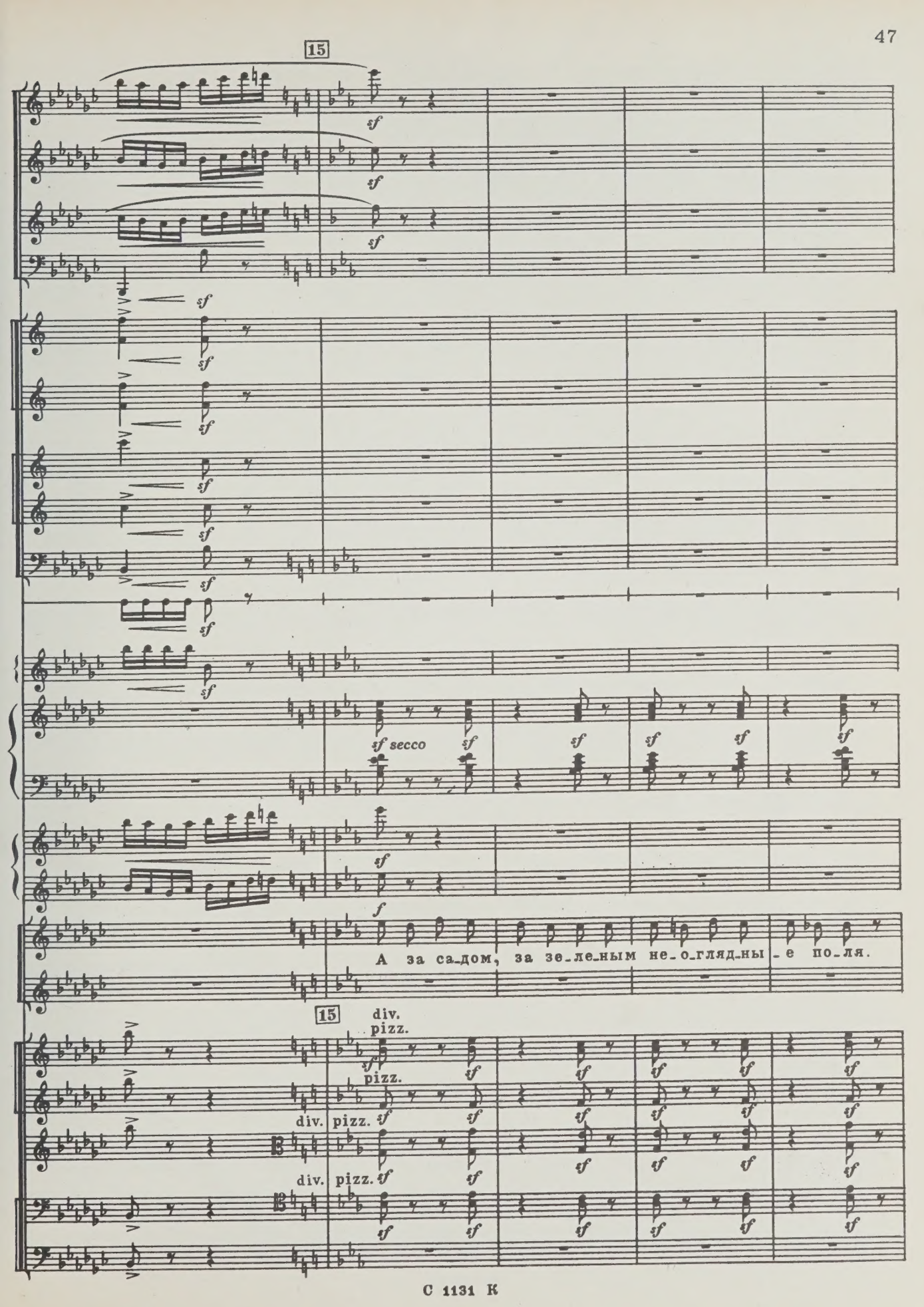
15
sf
sf secco
f
А за са_дом, за зе_ле_ным не_о_гляд_ны_е по_ля.
15
div.
pizz.

16

I Cl. II

I Fag. II

I Coro S. II

Я ре - шил о - пре - де - лен - но, я ре - шил о -

Я ре - шил, я ре - шил, я ре - шил о - пре - де - лен - но,

17

Cl.

Fag.

Arpa

sf secco

I S. II Coro

- пре - де - лен - но ком - бай - не - ром стать, дру - зья!

I A. II

У - би - рать хле - ба ком - бай - ном;

Archi

(div. pizz.)

(div. pizz.)

(div. pizz.)

(div. pizz.)

Fl.

Ob.

Cl.

Fag.

T-no

Arpa

I
Coro A.
II

кто об э - том не меч - тал, но зем - ли рас -

но зем - ли, но зем - ли,

Archi

Fl.

Ob.

Cl.

Fag.

T-no

I
Coro A.
II

- крыв - ши тай - ны, но зем - ли рас - крыв - ши тай - ны но - вый мы най -

но зем - ли рас - крыв - ши тай - ны,

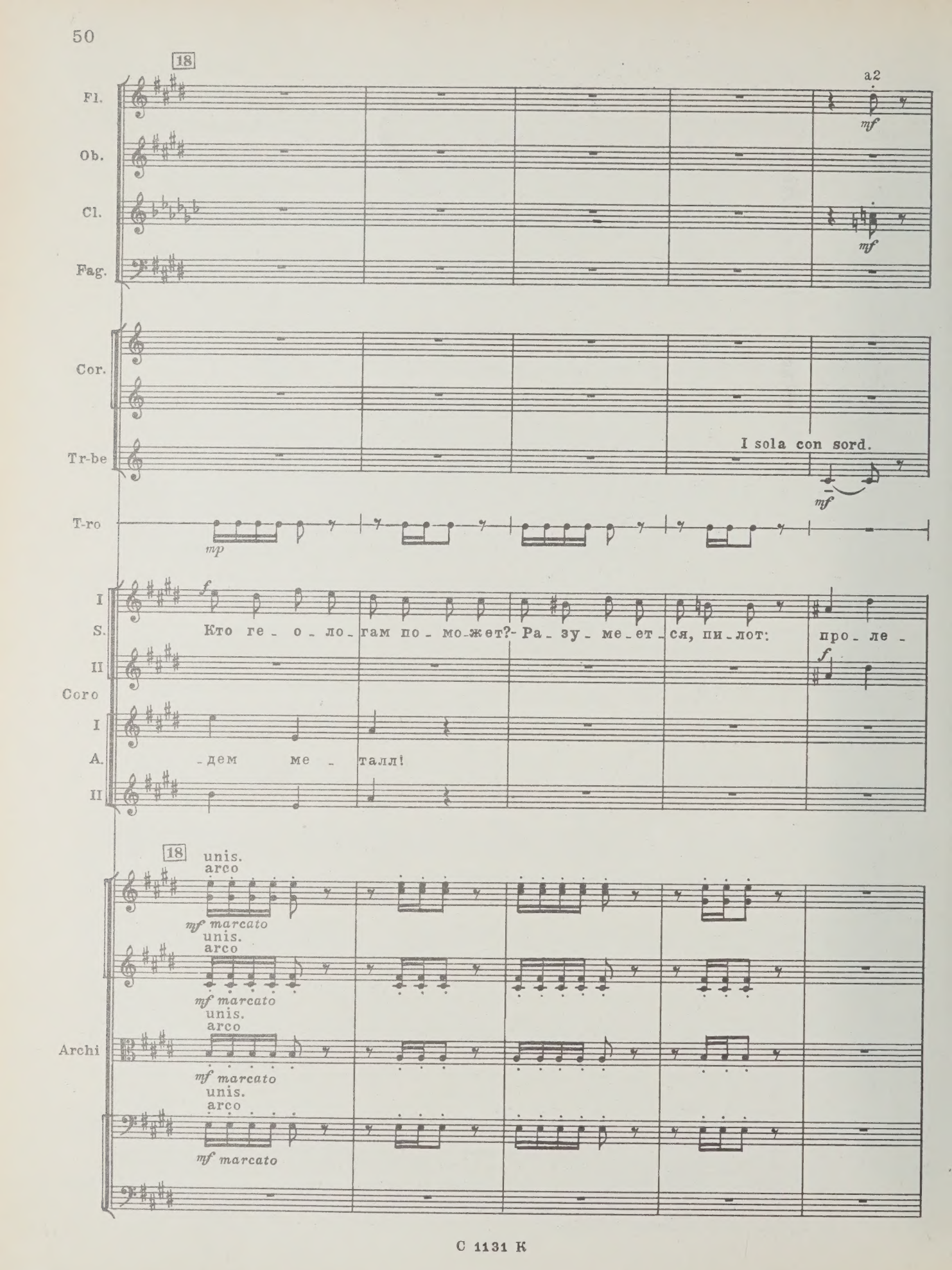
18
Fl.
a2
mf
Ob.
Cl.
mf
Fag.
Cor.
Tr-be
I sola con sord.
mf
T-ro
mp
I
S.
f
Кто ге - о - ло - гам по - мо - жет? - Ра - зу - ме - ет - ся, пи - лот: про - ле -
II
f
Coro
I
A.
- дем ме - талл!
II
18
unis.
arco
mf marcato
unis.
arco
mf marcato
unis.
arco
Archi
mf marcato
unis.
arco
mf marcato

Fl.

Ob.

Cl.

Fag.

Cor.

(I con sord.)

Tr-be

tutti

S.

Coro

A.

-тит над без - до - ро-жьем, про-ле-тит над без-до-ро-жьем,

pizz.

mf

pizz.

mf

Archi

pizz.

mf

pizz.

mf

pizz.

mf

С 1131 К

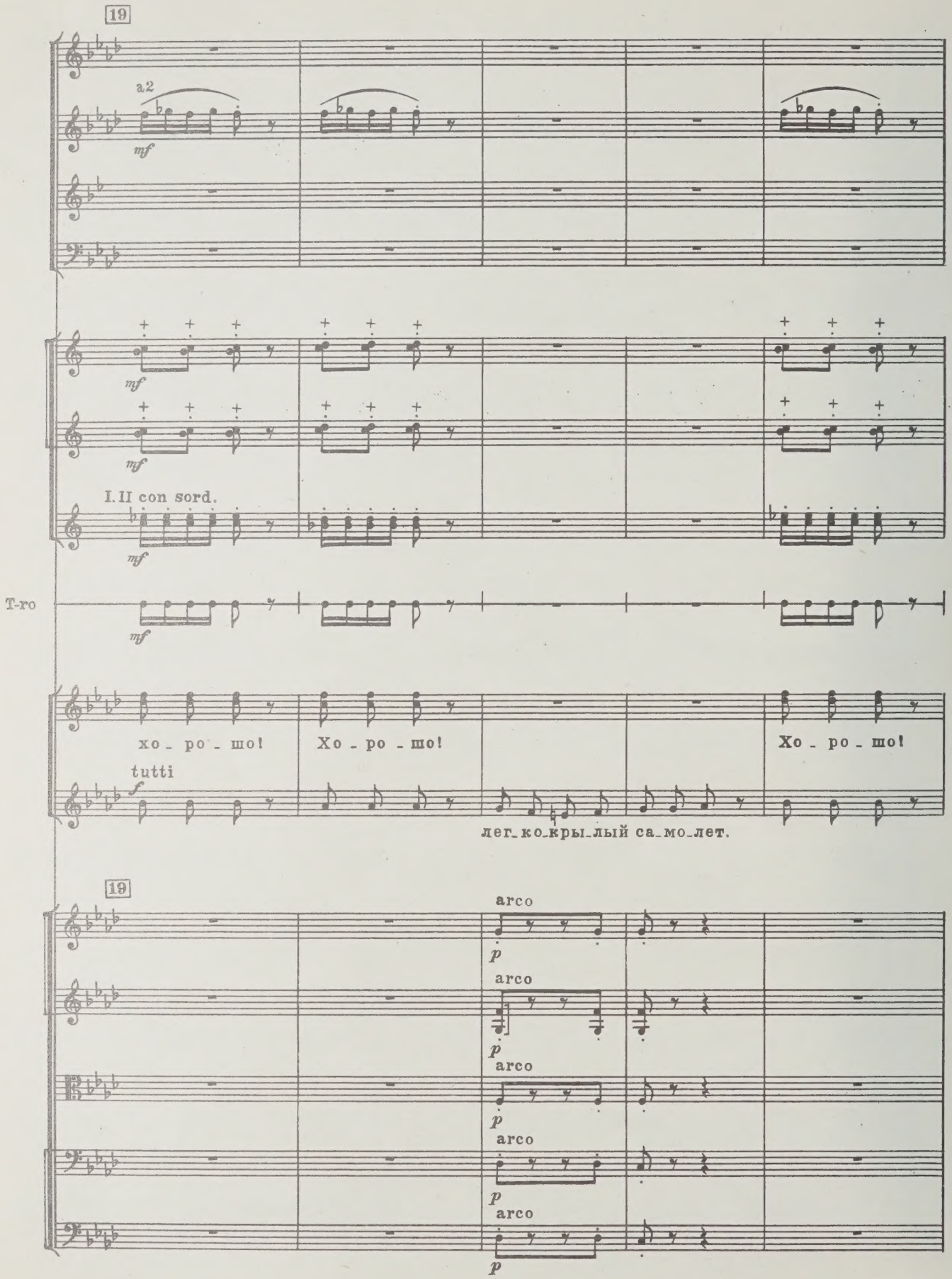
19
a2
mf
I. II con sord.
T-ro
хо - ро - шо!
Хо - ро - шо!
Хо - ро - шо!
tutti
f
лег-ко-кры-лый са-мо-лет.
19
arco
p

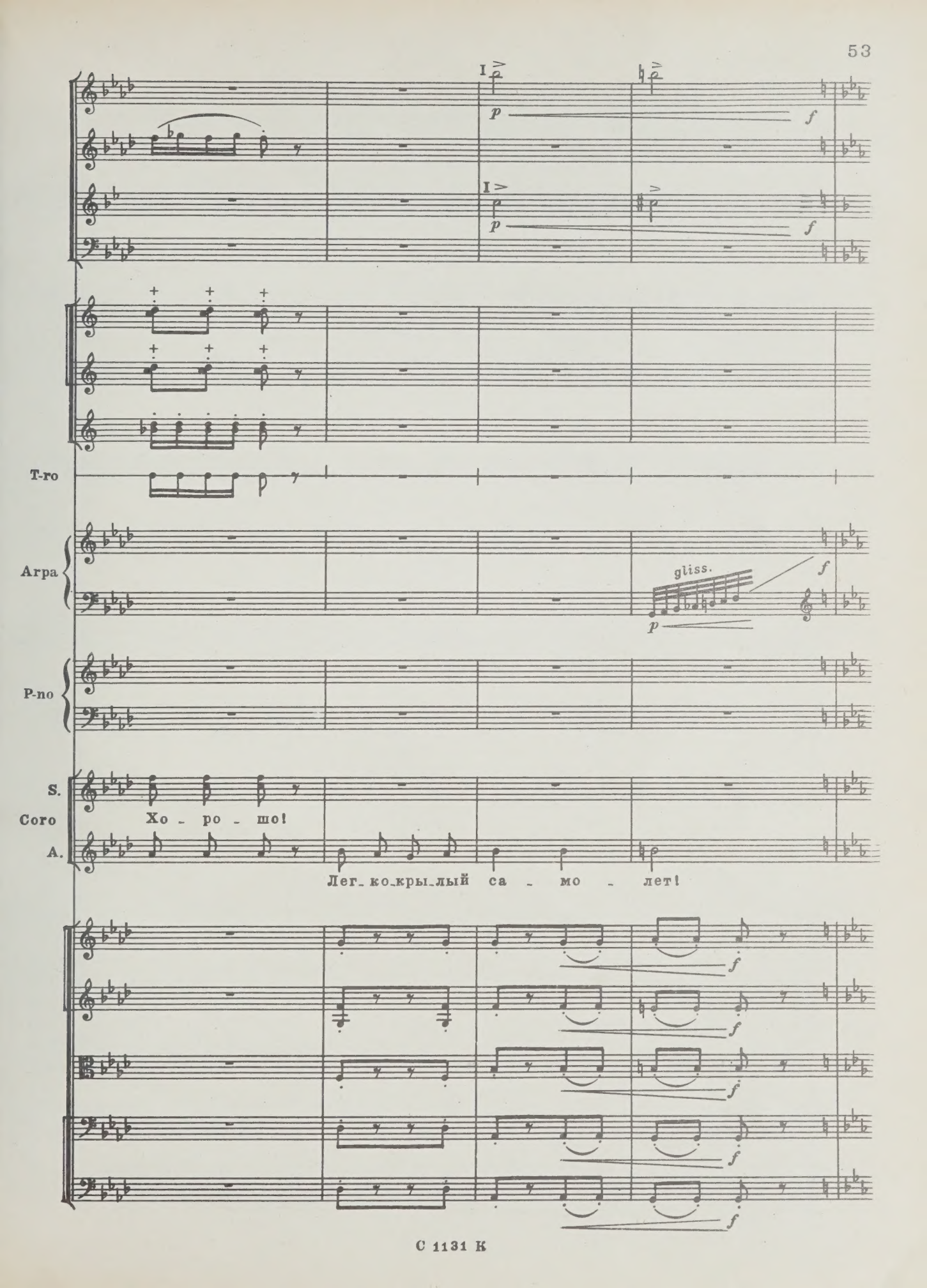
I
p
f
I
p
p
f
T-ro
Arpa
gliss.
f
p
P-no
S.
Coro
A.
Хо - ро - шо!
Лег - ко - кры - лый са - мо - лет!
f
f
f
f
f

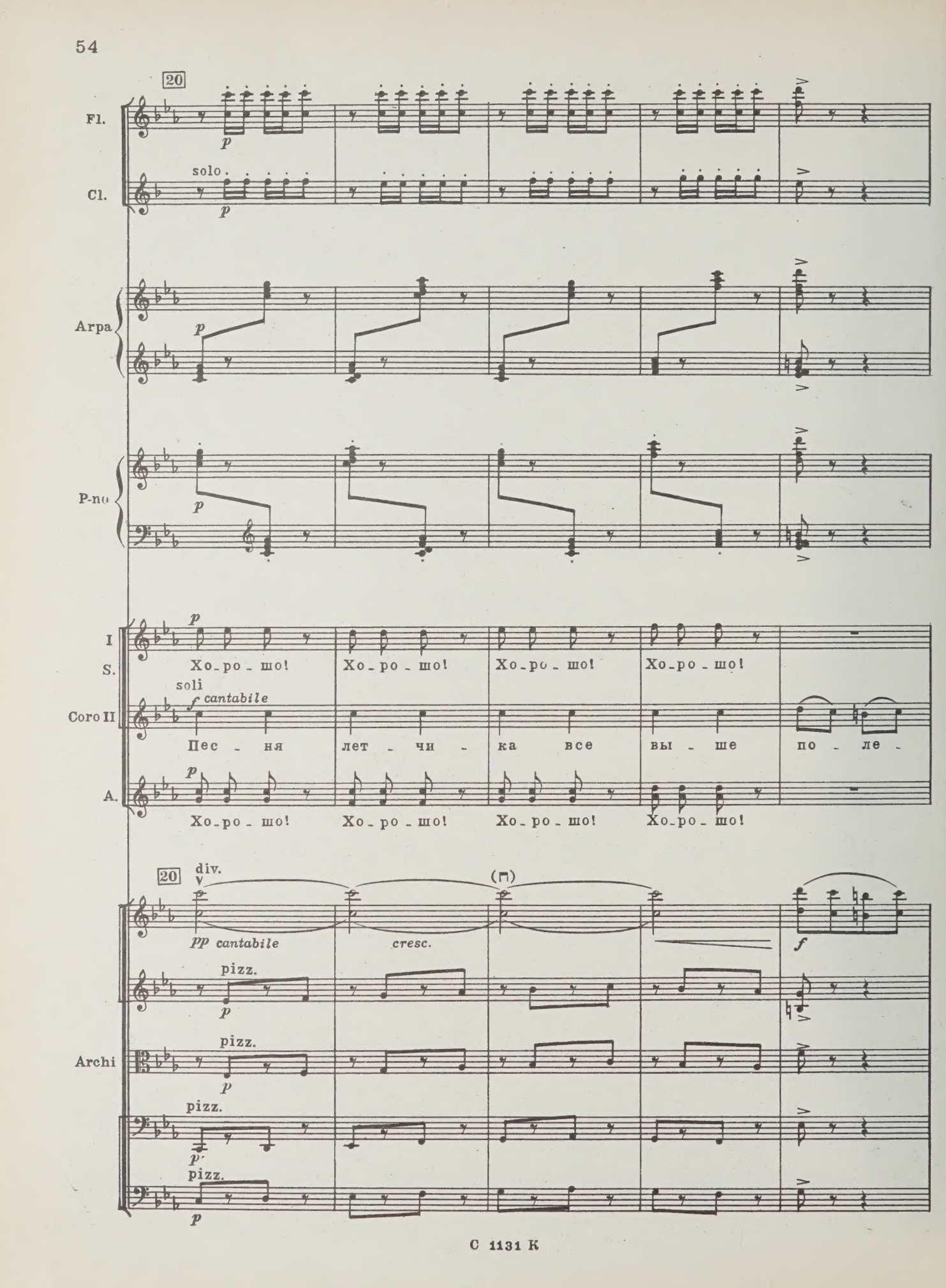
20
Fl.
p
solo
Cl.
p
Arpa
p
P-no
p
I
S.
p
Хо-ро-шо! Хо-ро-шо! Хо-ро-шо! Хо-ро-шо!
soli
f cantabile
Coro II
Пес-ня лет-чи-ка все вы-ше по-ле-
A.
p
Хо-ро-шо! Хо-ро-шо! Хо-ро-шо! Хо-ро-шо!
20
div.
pp cantabile
cresc.
f
pizz.
p
Archi
pizz.
p
pizz.
p
pizz.
p

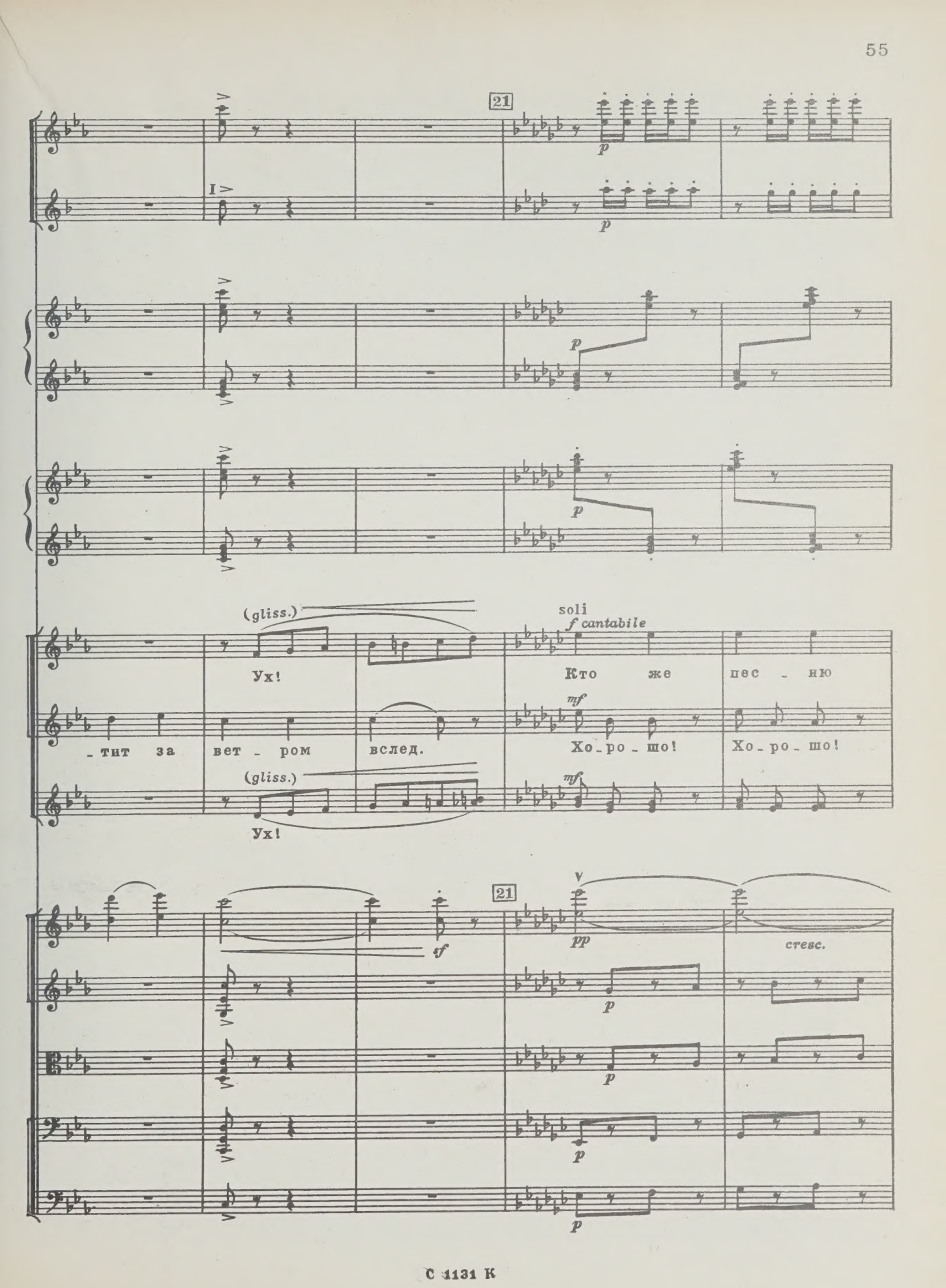
21
p
I
p
p
p
p
(gliss.)
Ух!
soli
f cantabile
Кто же пес - ню
- тит за вет - ром вслед.
mf
Хо - ро - шо!
Хо - ро - шо!
(gliss.)
Ух!
mf
21
V
pp
cresc.
f
p
p
p
p

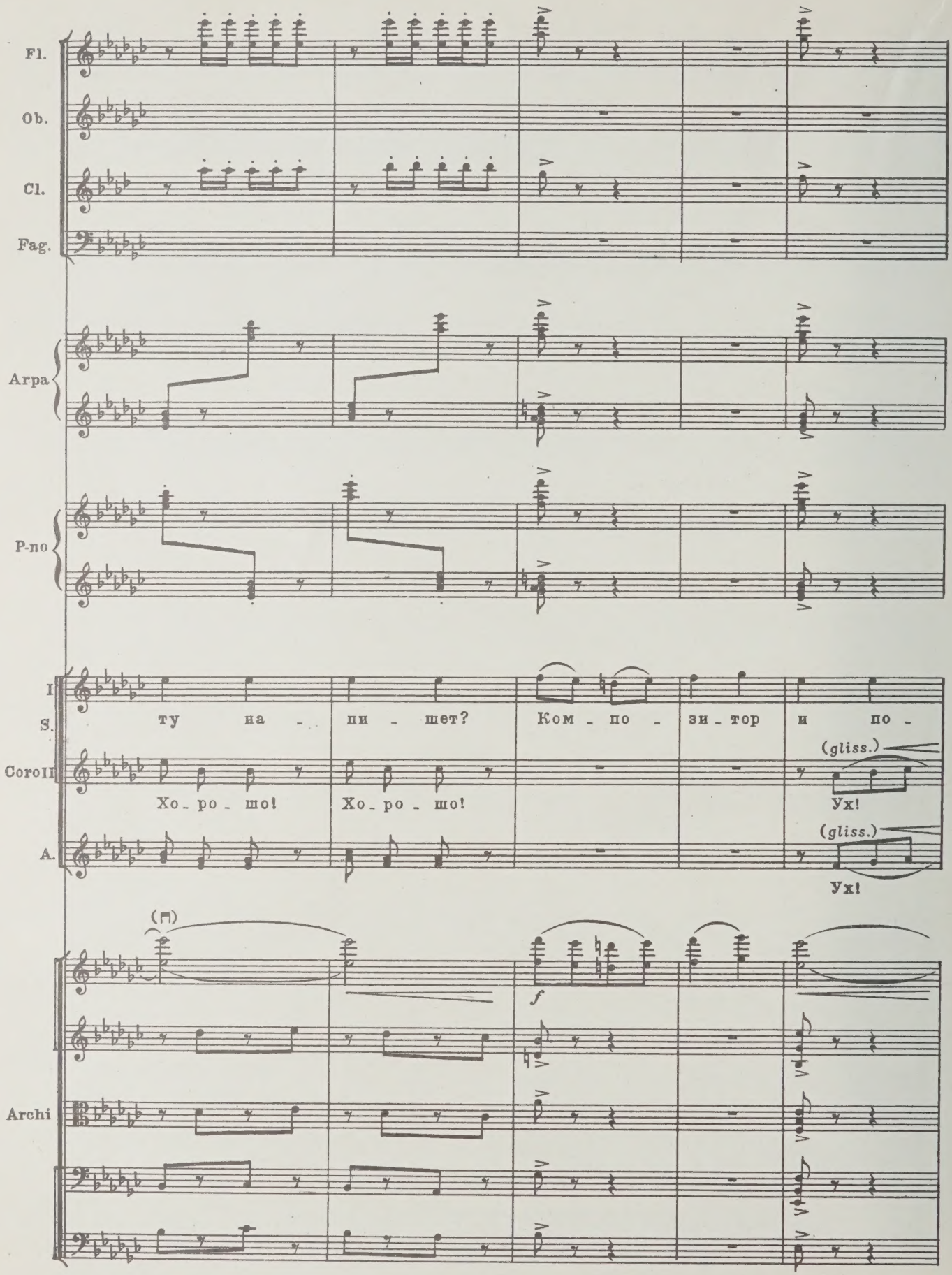
Fl.
Ob.
Cl.
Fag.
Arpa
P-no
I S.
Coro II
A.
ту на - пи - шет? Ком - по - зи - тор и по -
Хо - ро - шо! Хо - ро - шо!
(gliss.)
Ух!
(gliss.)
Ух!
(m)
f
Archi

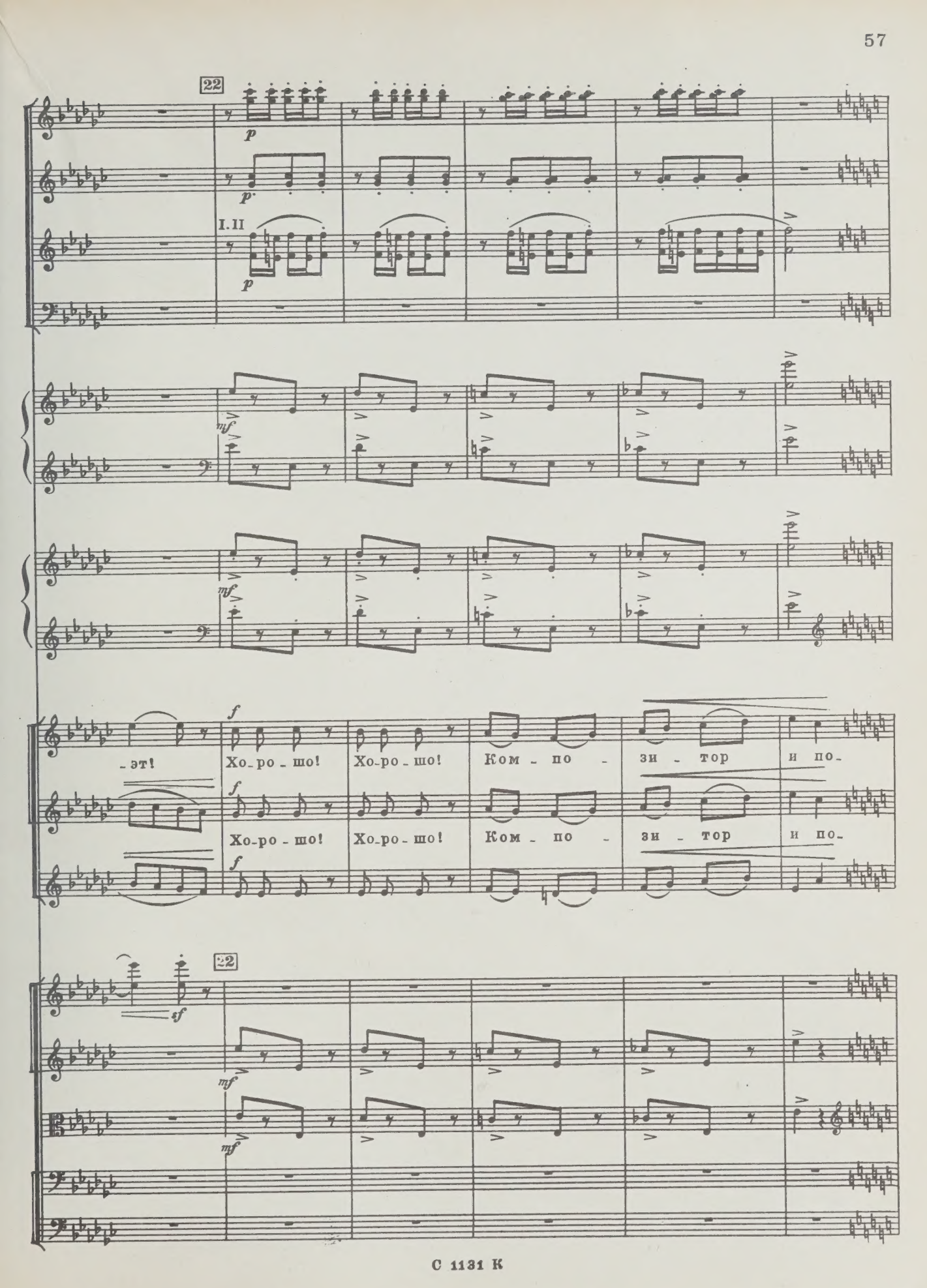
22
p
I.II
mf
f
-эт!
Хо-ро-шо!
Хо-ро-шо!
Ком-по-зи-тор и по-
Хо-ро-шо!
Хо-ро-шо!
Ком-по-зи-тор и по-
sf
22

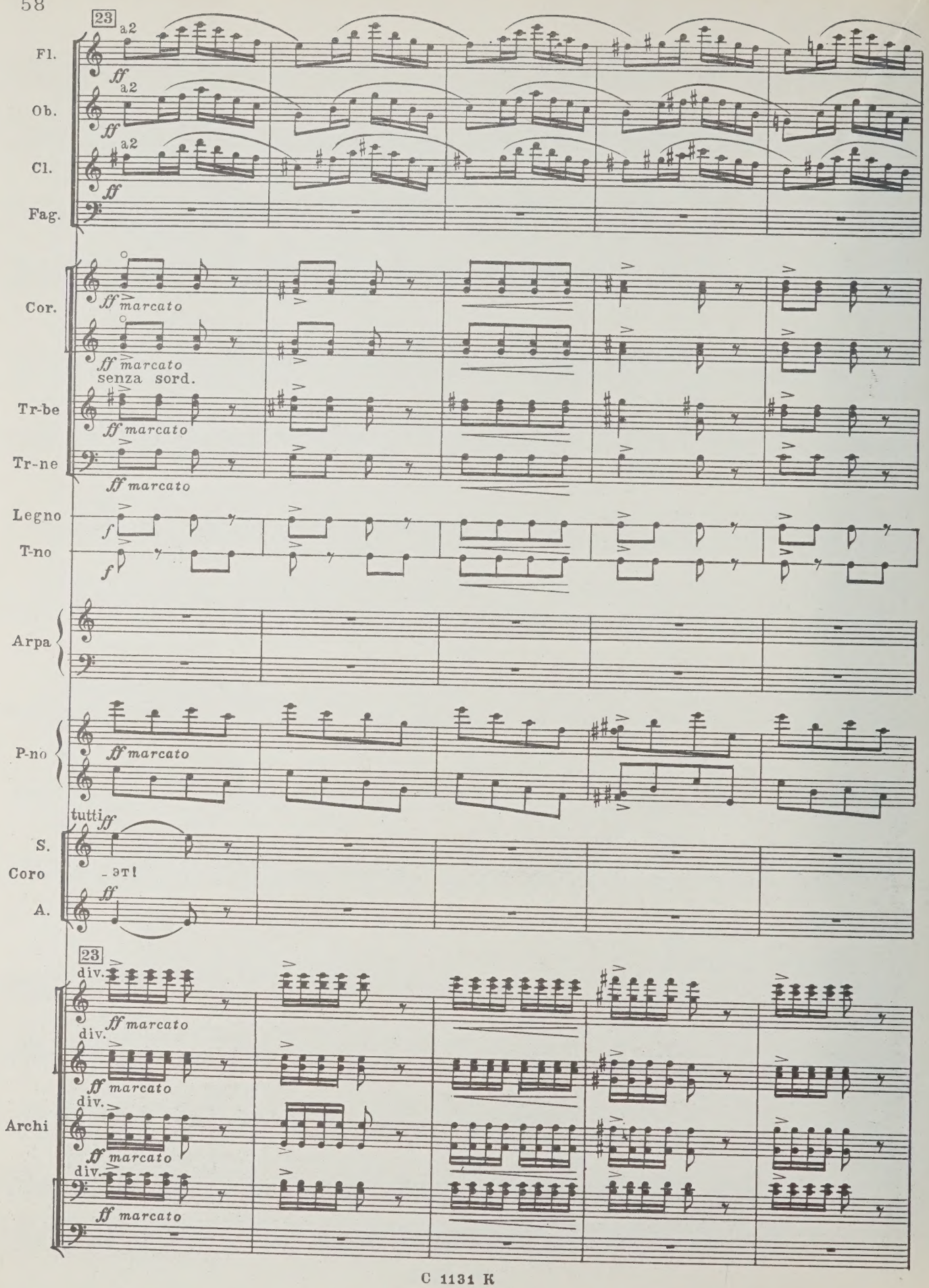
23
Fl.
a2
ff
Ob.
a2
ff
Cl.
a2
ff
Fag.
Cor.
ff marcato
ff marcato
senza sord.
Tr-be
ff marcato
Tr-ne
ff marcato
Legno
f
T-no
f
Arpa
P-no
ff marcato
tutti ff
S.
Coro
A.
ff
23
div.
ff marcato
div.
ff marcato
div.
ff marcato
div.
ff marcato
Archi

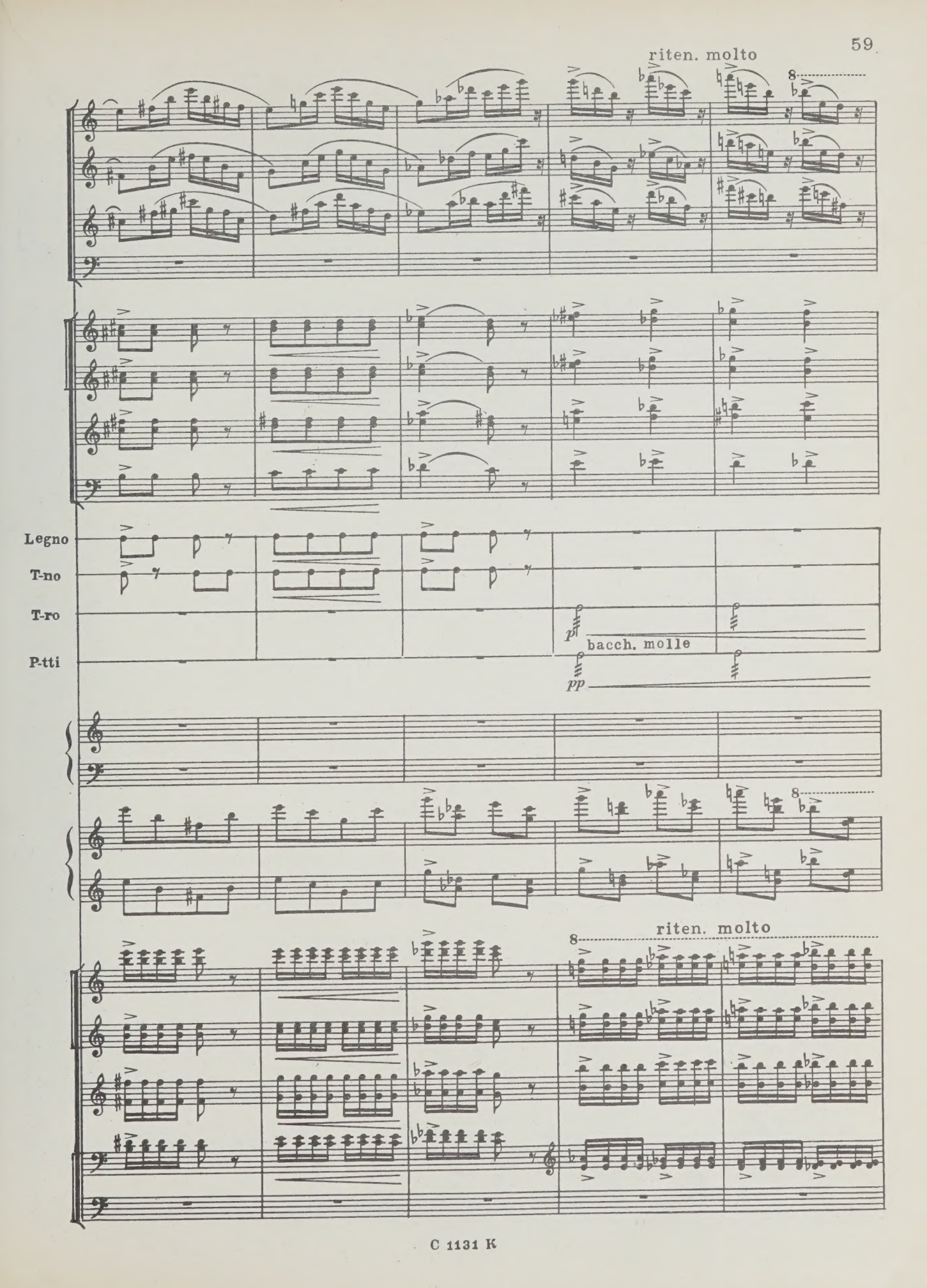
riten. molto
8
Legno
T-no
T-ro
P-tti
p
bacch. molle
pp
8
8
riten. molto

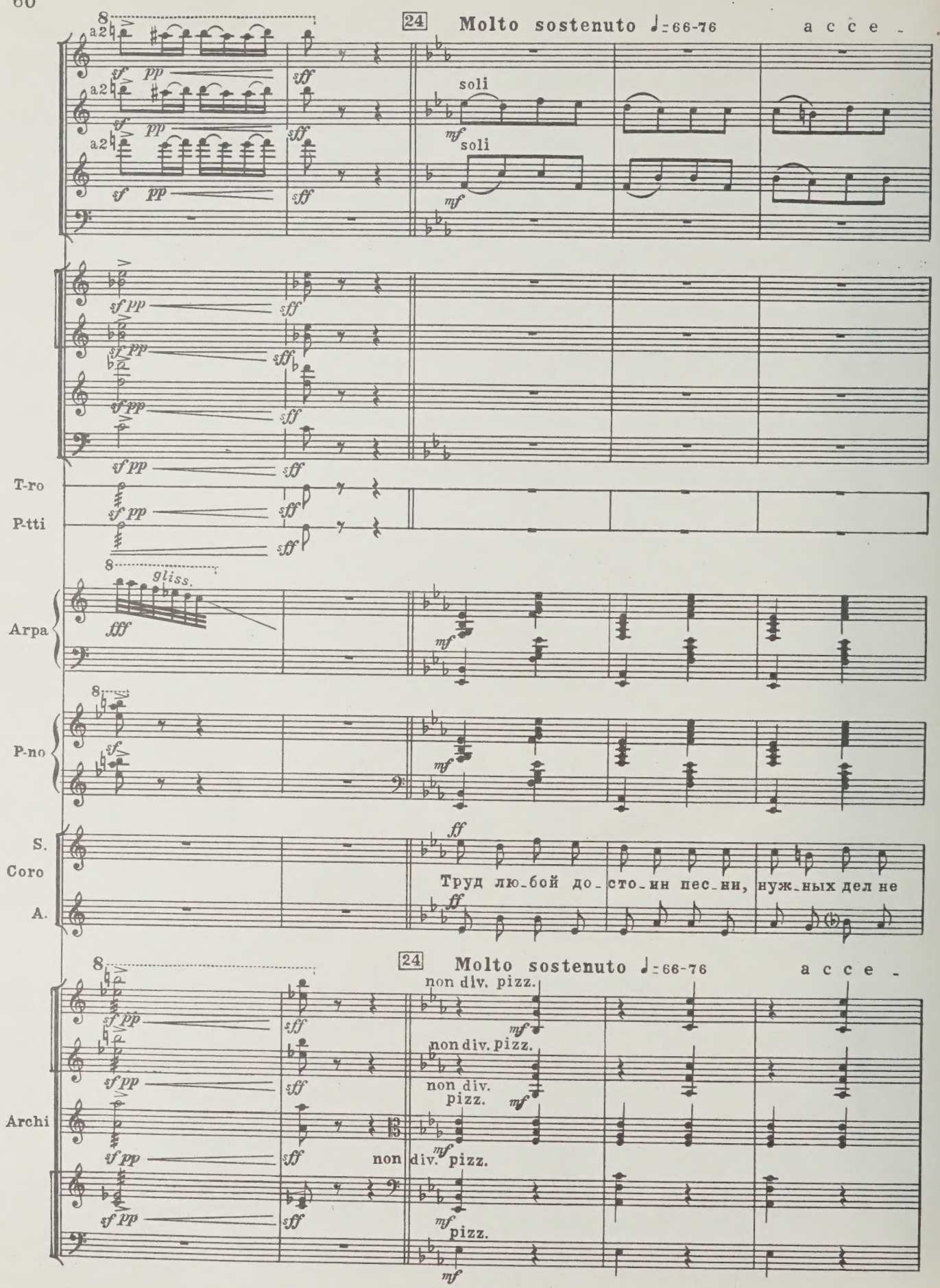
24
Molto sostenuto ♩= 66-76
a c c e -
a2
soli
T-ro
P-tti
gliss.
Arpa
P-no
S.
Coro
A.
Труд лю-бой до-сто-ин пес-ни, нуж-ных дел не
non div. pizz.
Archi

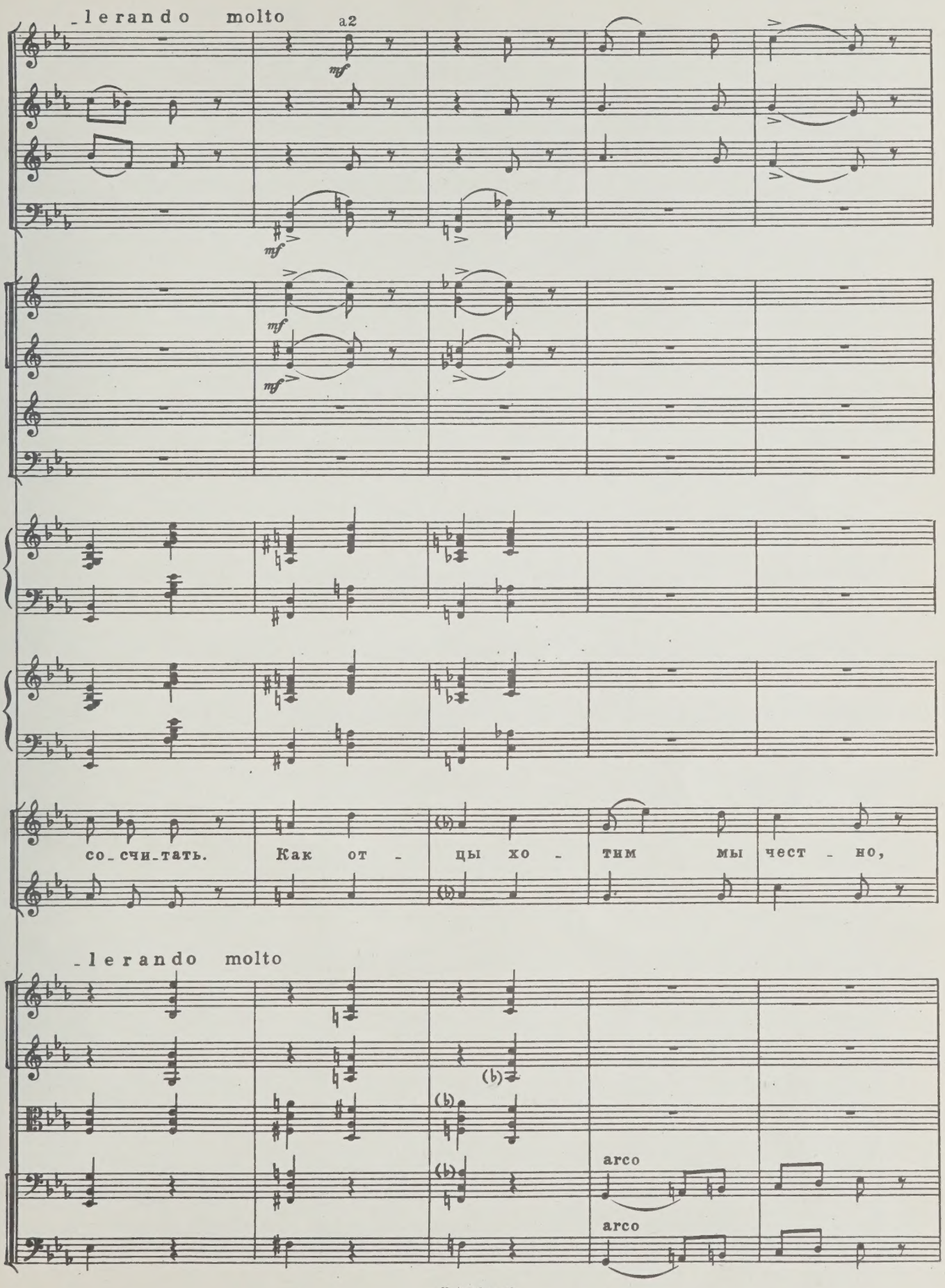
_lerando molto
a2
mf
mf
mf
mf
со_счи_тать. Как от - цы хо - тим мы чест - но,
_lerando molto
arco
arco

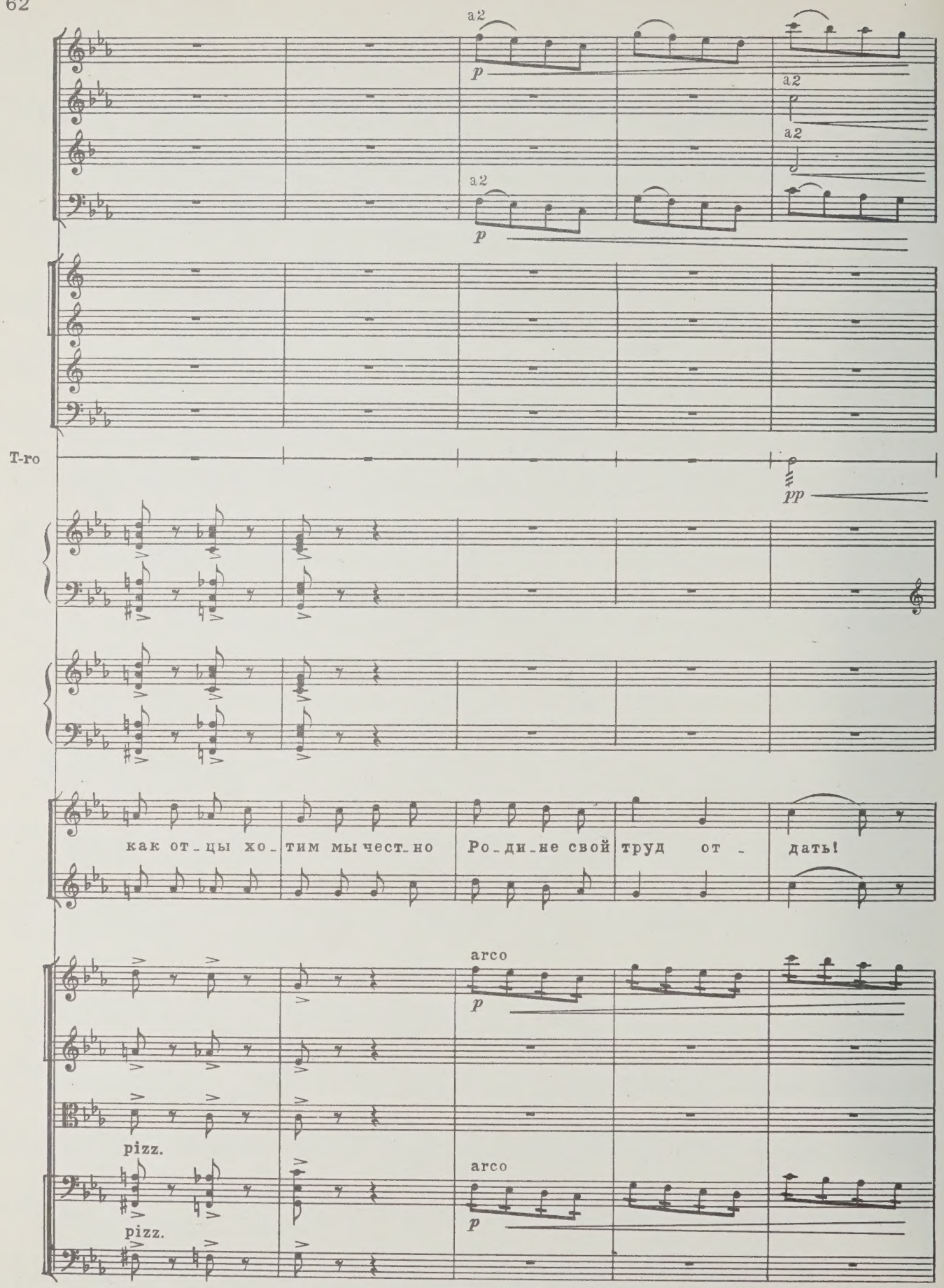
a2
p
a2
a2
a2
p
T-ro
pp
как от_цы хо_тим мы чест_но Ро_ди_не свой труд от_дать!
arco
p
pizz.
arco
p
pizz.

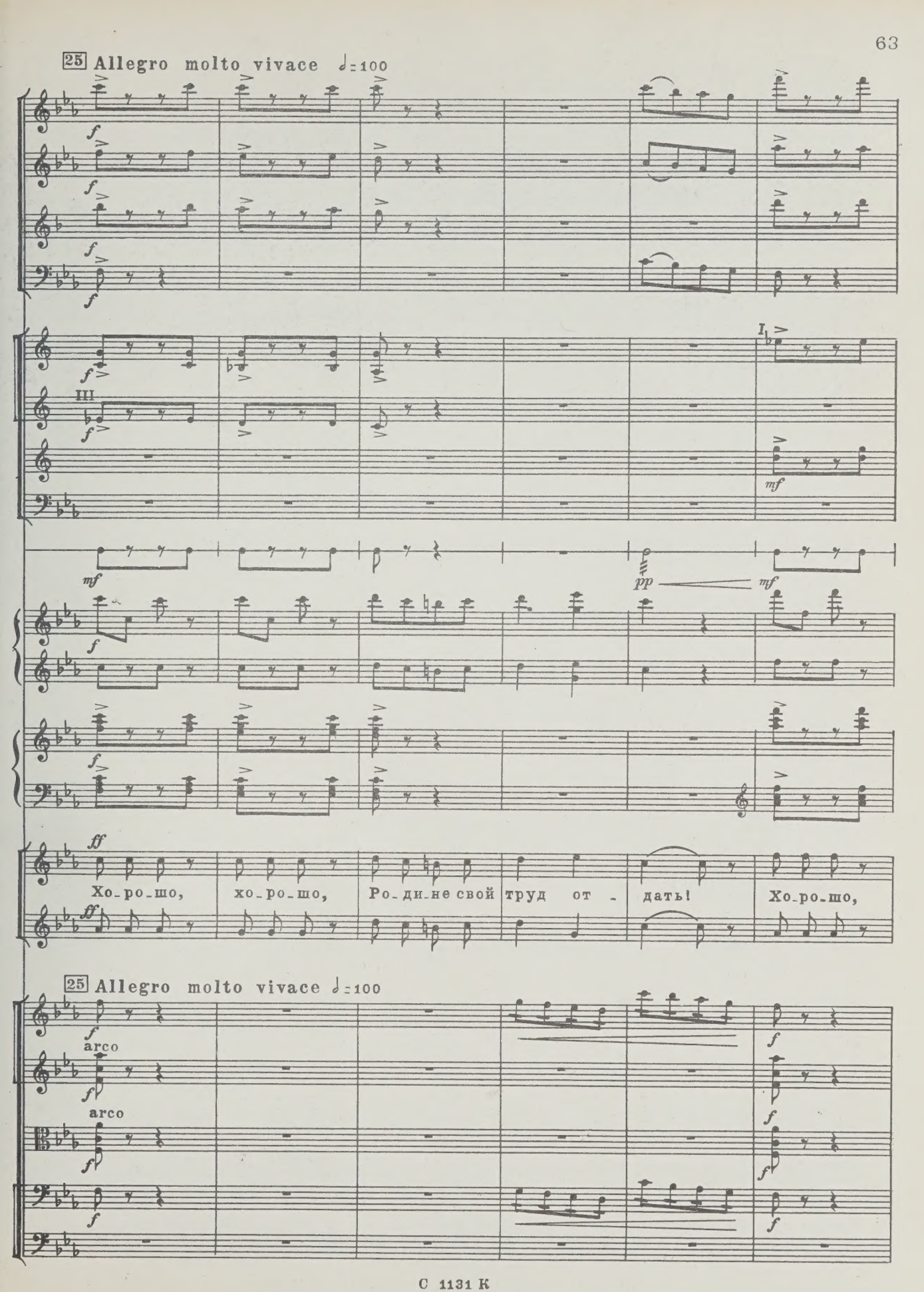
25 Allegro molto vivace ♩=100
f
III
I
mf
pp
ff
Хо-ро-шо, хо-ро-шо, Ро-ди-не свой труд от - дать! Хо-ро-шо,
25 Allegro molto vivace ♩=100
arco
arco

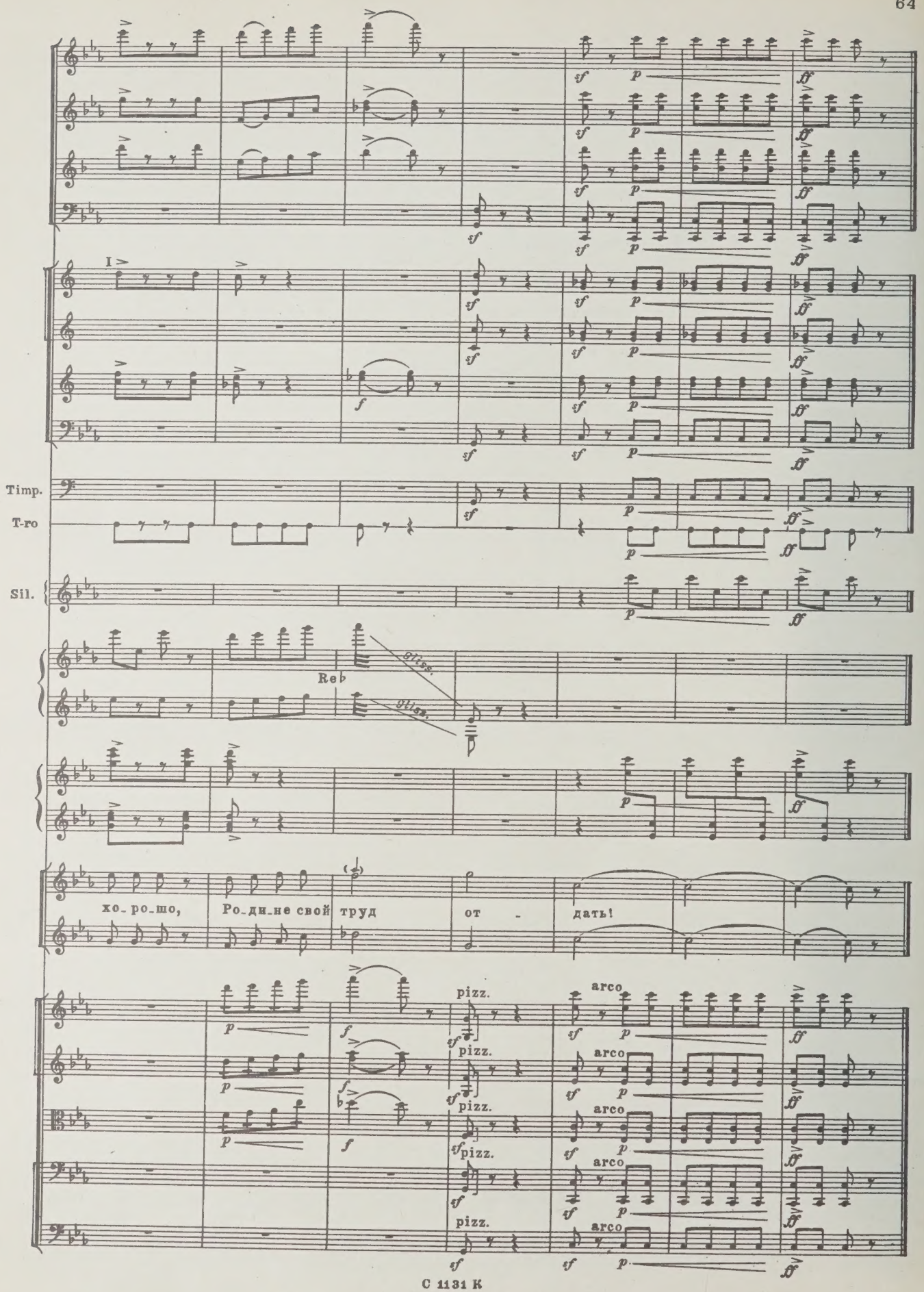
I
Timp.
T-ro
Sil.
Reb
gliss.
gliss.
хо_ро_шо,
Ро_ди_не свой
труд
от
дать!
pizz.
arco

Голос из давних лет III A Voice from Remote Times

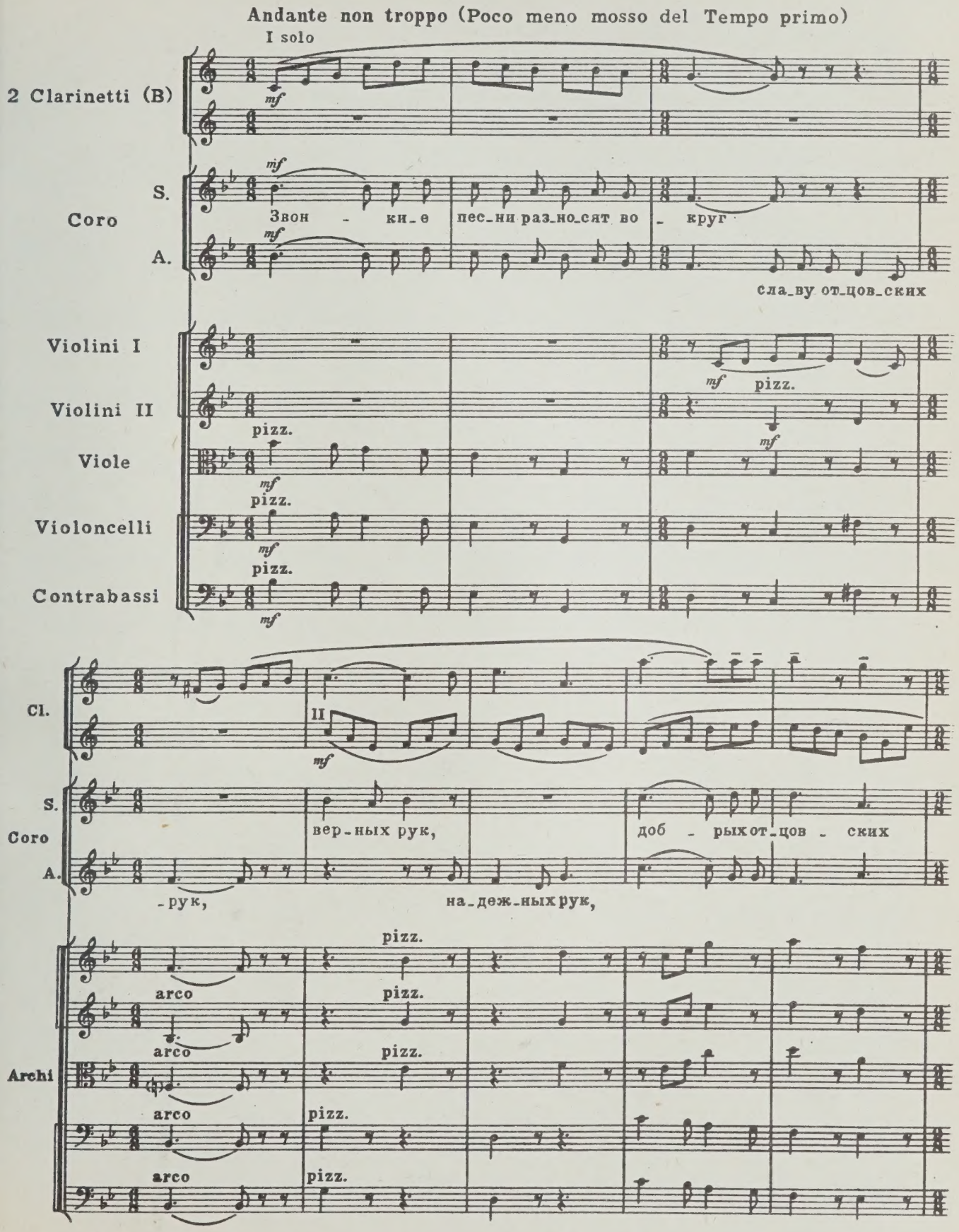

С 1131 К

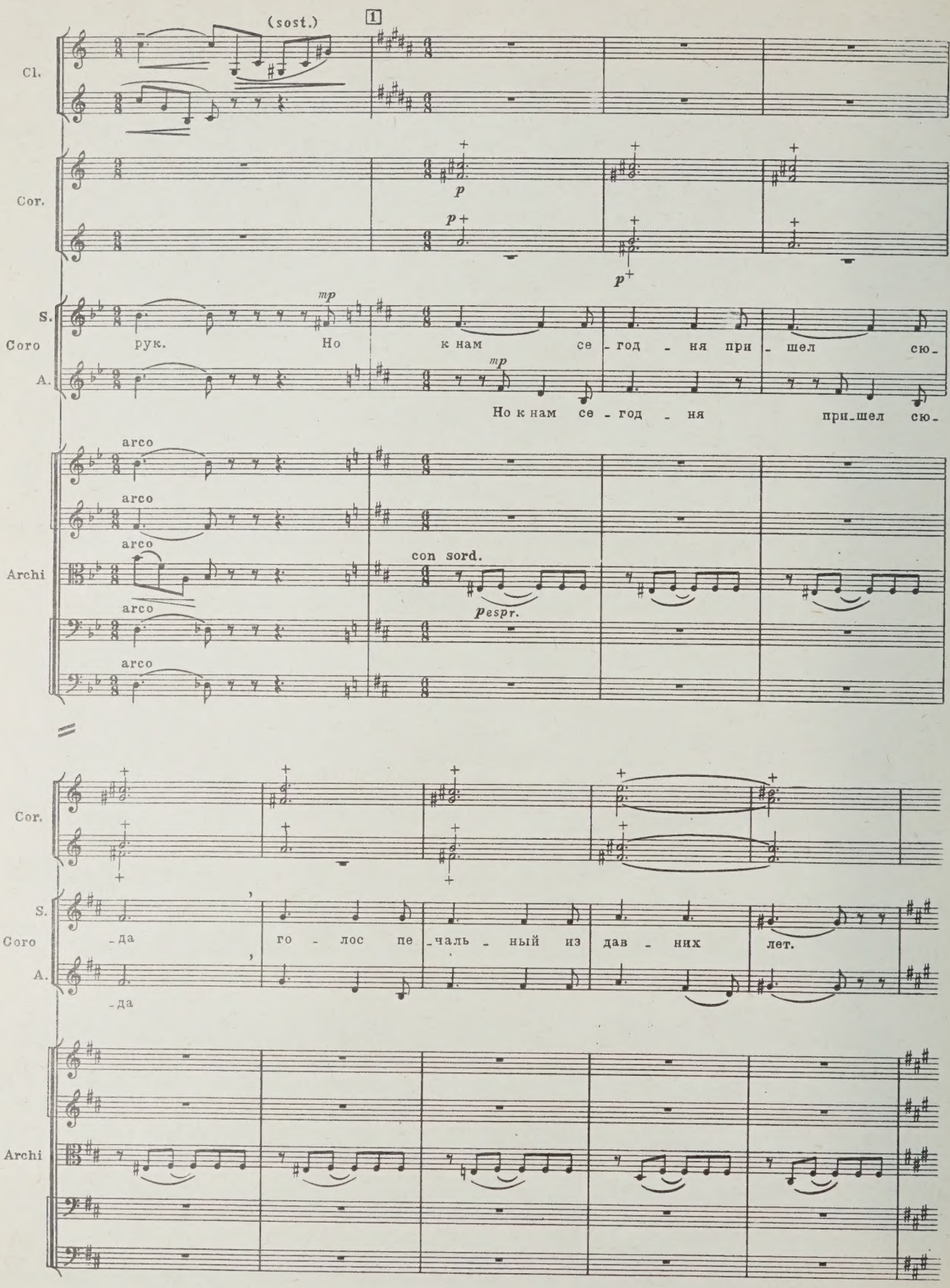
(sost.)
1
Cl.
Cor.
p
p
p
S.
Coro
A.
mp
рук. Но к нам се - год - ня при - шел сю-
mp
Но к нам се - год - ня при-шел сю-
arco
arco
arco
con sord.
Archi
pespr.
arco
arco
Cor.
S.
Coro
A.
-да го - лос пе-чаль - ный из дав - них лет.
-да
Archi

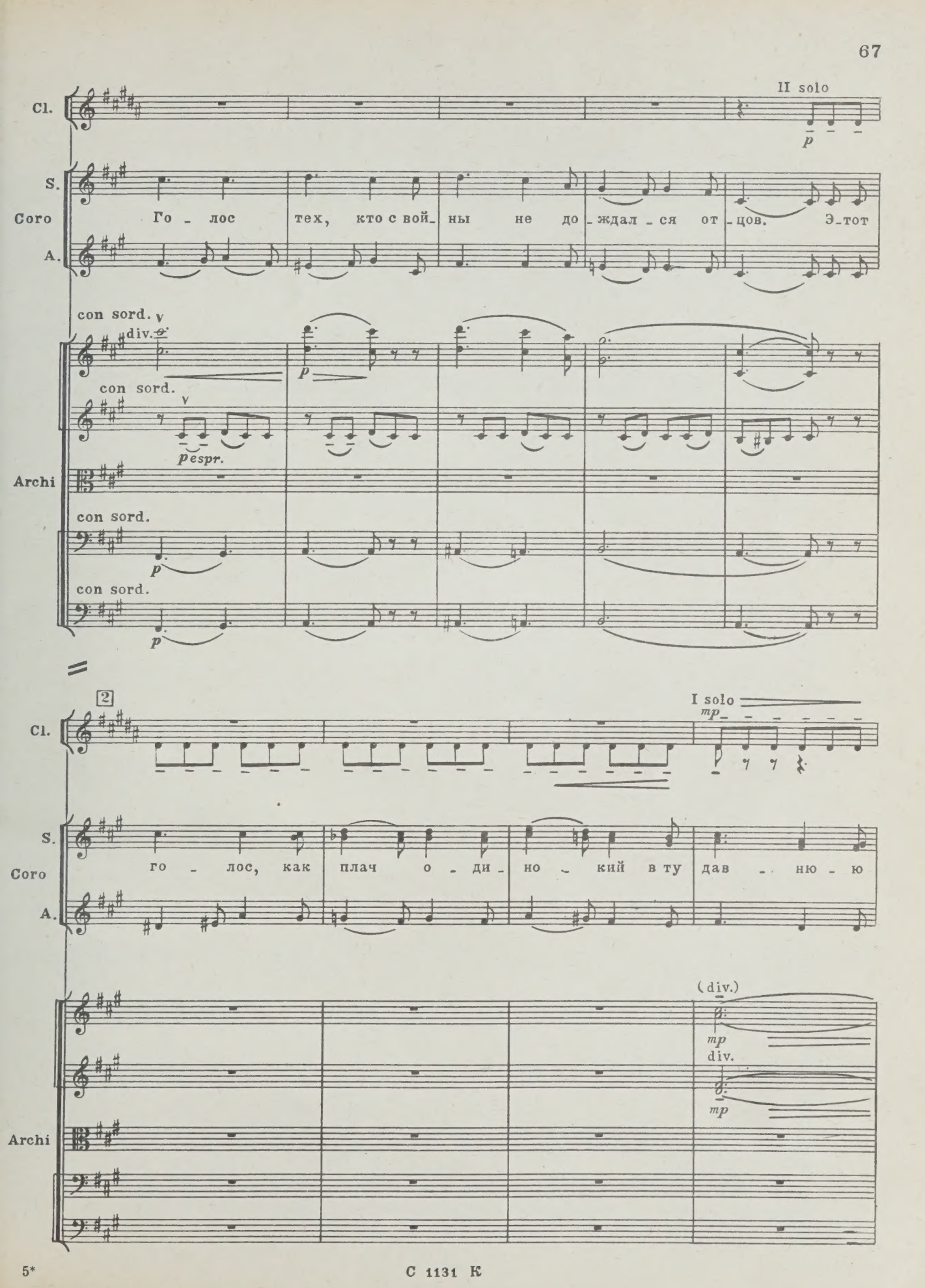
Cl.
II solo
p
S.
Coro
A.
Го - лос тех, кто с вой - ны не до - ждал - ся от - цов. Э - тот
con sord.
div.
p
con sord.
pespr.
Archi
con sord.
p
con sord.
p
2
Cl.
I solo
mp
S.
Coro
A.
го - лос, как плач о - ди - но - кий в ту дав - ню - ю
(div.)
mp
div.
mp
Archi

С 1131 К

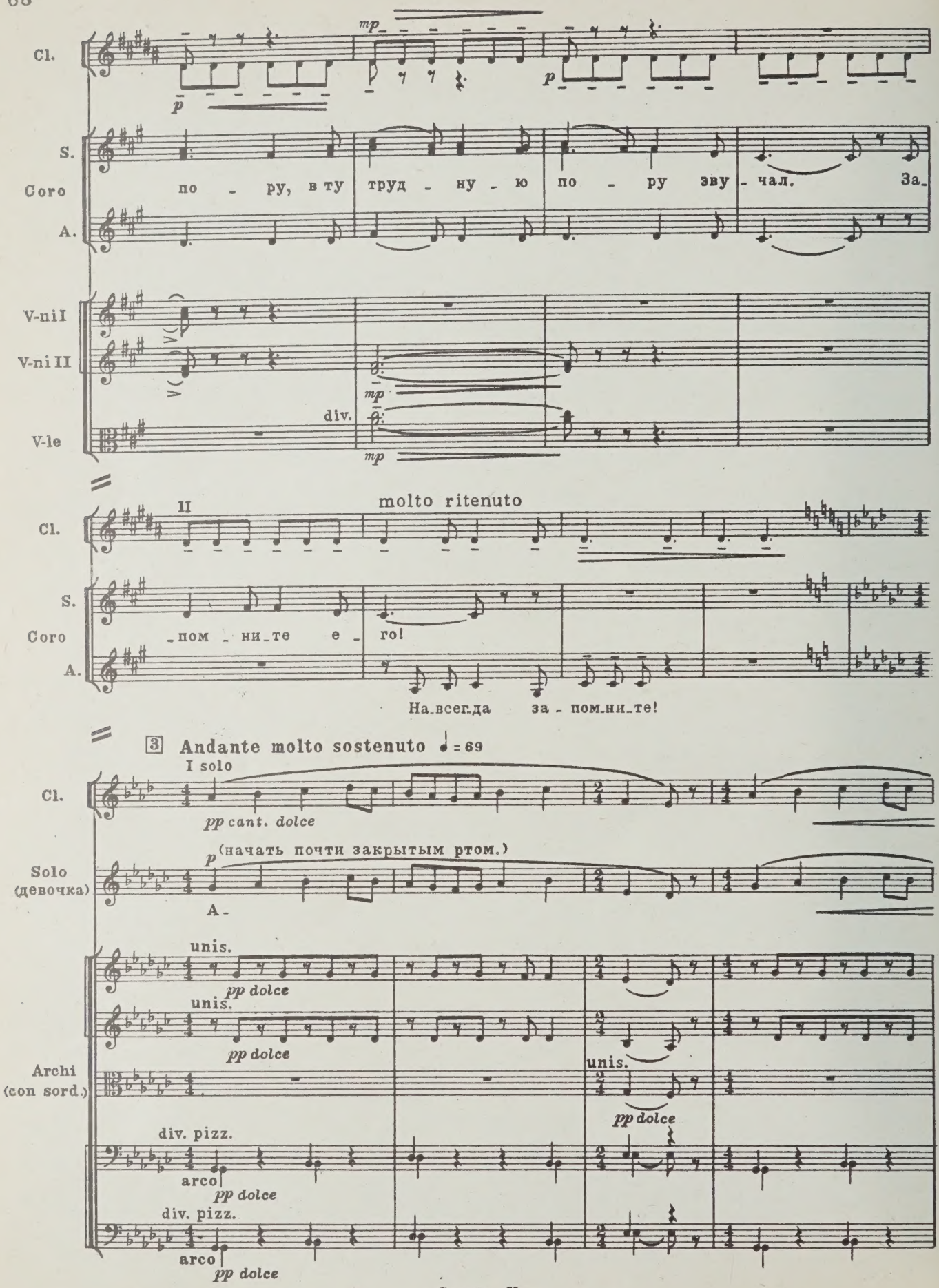
Cl.
S.
Coro
A.
V-ni I
V-ni II
V-le
div.
mp
p
по - ру, в ту труд - ну - ю по - ру зву - чал. За-
II
molto ritenuto
-пом - ни-те е - го!
На-всег-да за - пом-ни-те!
3 Andante molto sostenuto ♩= 69
I solo
pp cant. dolce
(начать почти закрытым ртом.)
Solo (девочка)
A-
unis.
pp dolce
Archi (con sord.)
div. pizz.
arco

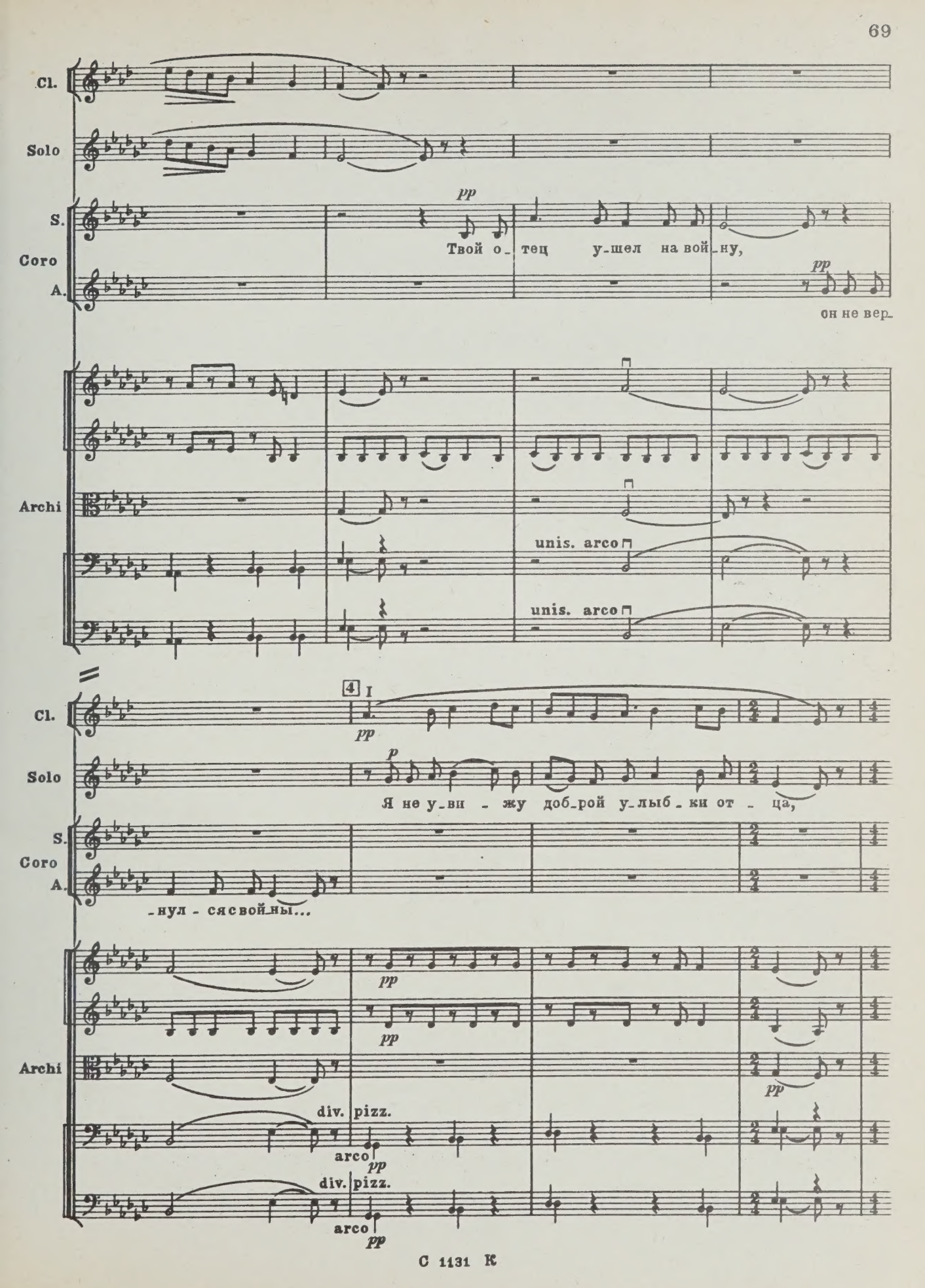
Cl.
Solo
S.
Coro
A.
pp
Твой о_тец у_шел на вой_ну,
pp
он не вер_
Archi
unis. arco
unis. arco
4
I
pp
Cl.
Solo
p
Я не у_вн - жу доб_рой у_лыб_ки от - ца,
S.
Coro
A.
_нул - ся свой_ны...
pp
pp
Archi
pp
div. pizz.
arco
pp
div. pizz.
arco
pp

Cl.

Solo — я не у-слы-шу стро-гих слов от-ца.

S. Coro A. — Он не вер-

Он у-шел на вой-ну...

Archi — unis. arco

unis. arco

5 Poco più agitato

Cl.

Fag.

Solo — Там, где о-тец в а-та-ку ша-гал, за-шу-

S. Coro A. — -нул-ся с вой-ны...

Archi

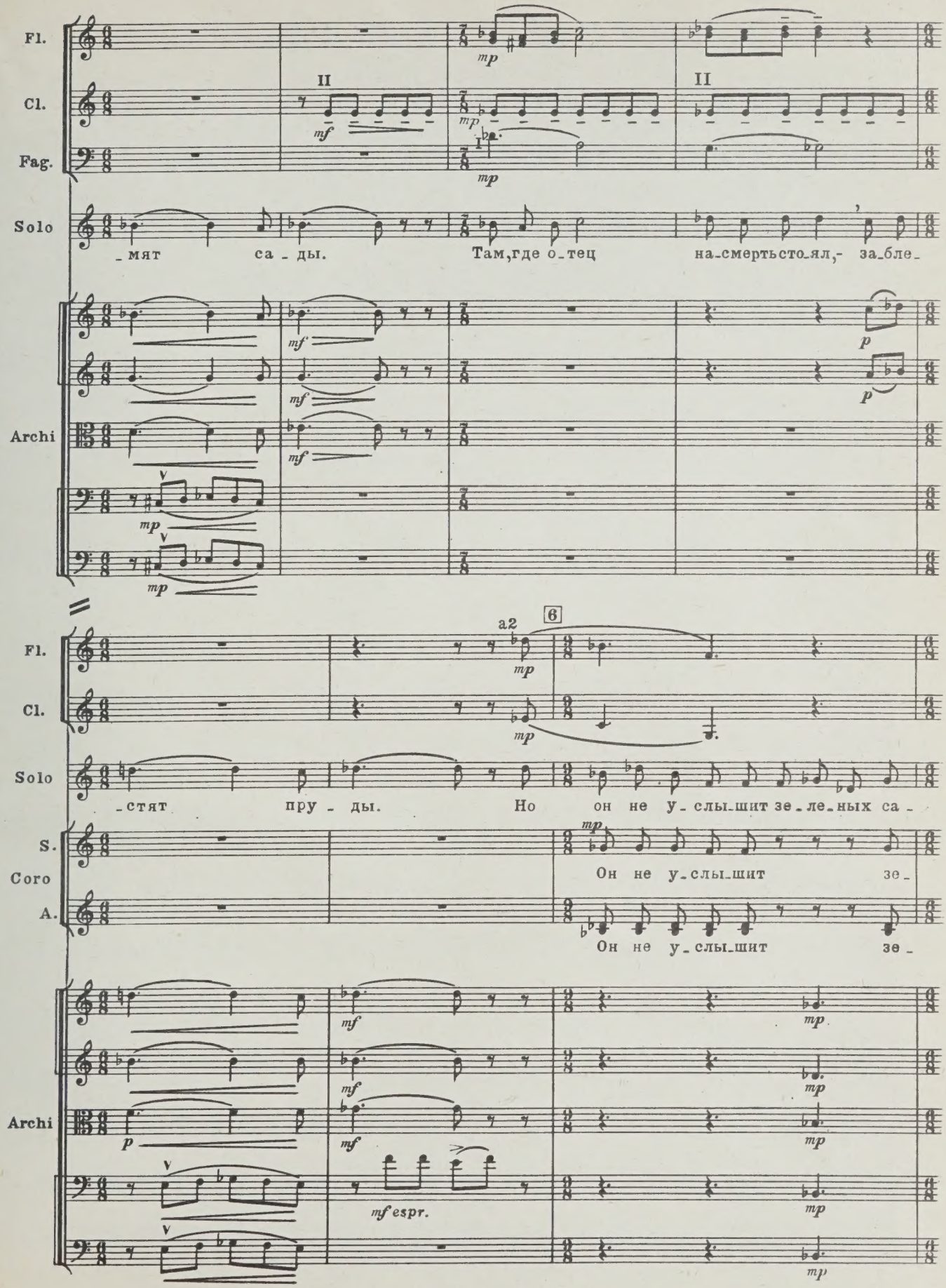

-мят са-ды. Там, где о-тец на-смерть сто-ял,- за-бле-

-стят пру-ды. Но он не у-слы-шит зе-ле-ных са-

Он не у-слы-шит зе-

Он не у-слы-шит зе-

Fl.
Cl.
Solo
-дов, не у - ви - дит ве - се - лых пру - дов, не у -
S.
Coro
-ле - ных са - дов, не у - ви - дит ве - се - лых пру - дов.
A.
Archi

7

Fl.
Cl.
Cor.
I solo
cresc. росо а росо
Solo
-ви - дит, как всё рас - цве - тёт...
S.
Coro
cresc. росо а росо
Все, что он жиз - нью сво - ей за - щи - тил, все, что для сча - стья лю -
A.
cresc. росо а росо
Archi
pizz.
cresc. росо а росо

Cor.

f

S.
Coro
A.

-дей от-сто-ял,- он не у-ви-дит ни-ко-

arco
f

Archi

Fl.

I solo
mp cant.

Timp.

mp

S.
Coro
A.

-гда, но лю-ди за-пом-нят е-го на-всег-да...

Archi

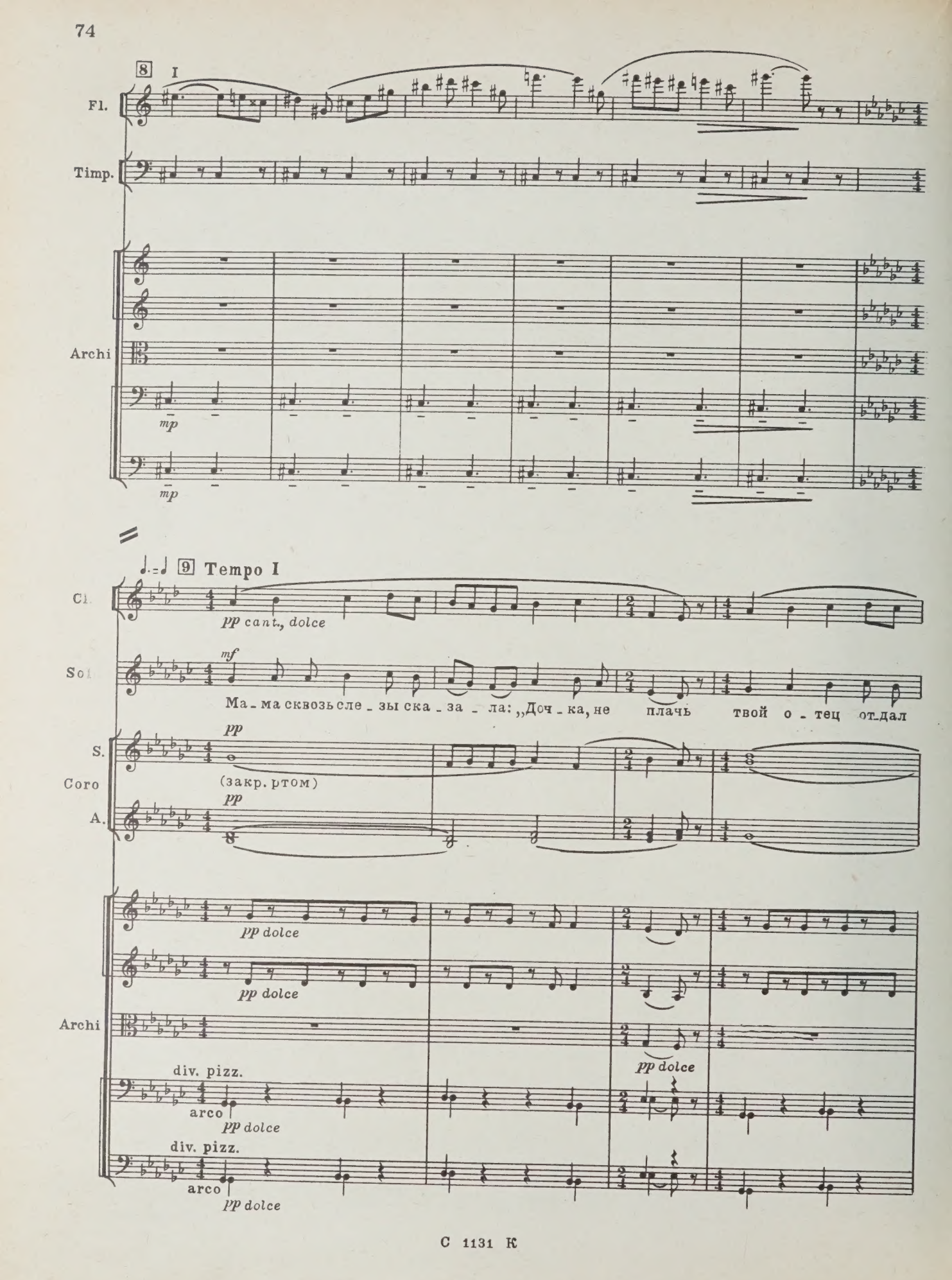
8
I
Fl.
Timp.
Archi
mp
mp
9 Tempo I
Cl.
pp cant., dolce
Sol.
mf
Ма_ма сквозь сле_зы ска_за_ла: „Доч_ка, не плачь твой о_тец от_дал
S.
Coro
A.
pp
(закр. ртом)
pp
Archi
pp dolce
pp dolce
pp dolce
div. pizz.
arco
pp dolce
div. pizz.
arco
pp dolce

Cl.

Solo

жизнь сво - ю за то, чтоб ни-ког - да не

S.

Coro

A.

mf

чтоб ни-ког-да не

Archi

unis. arco

unis. arco

Solo

пла - ка-ли, на всей зем-ле, чтоб де - ти не пла - ка-ли..."

S.

Coro

A.

mf

на всей зем-ле, чтоб не пла - ка-ли..." От -

f

пла - ка-ли, на всей зем-ле чтоб не пла - ка-ли..."

Archi

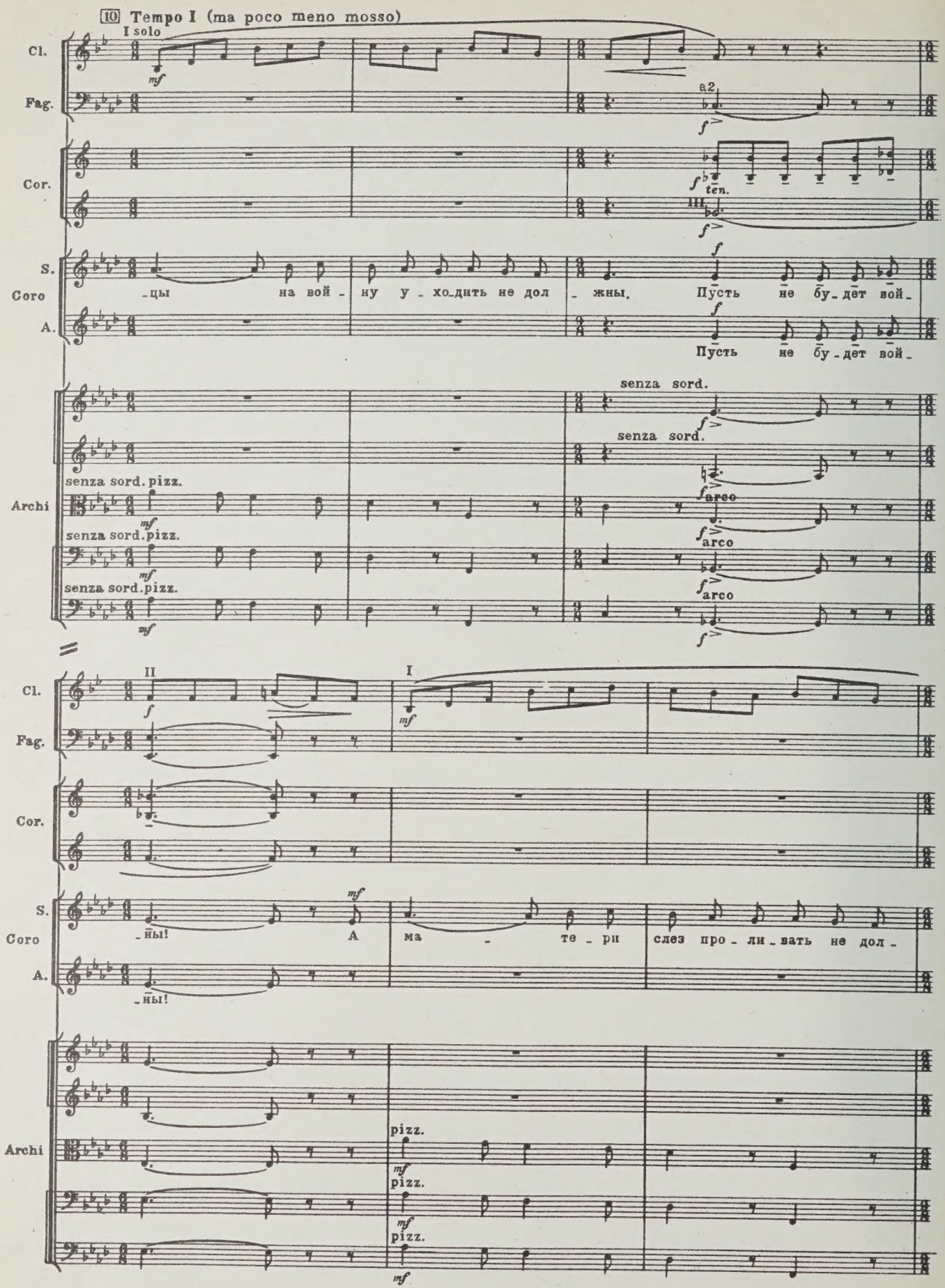
10 Tempo I (ma poco meno mosso)
I solo
Cl.
Fag.
a2
Cor.
ten.
S.
Coro
A.
-цы на вой - ну у - хо-дить не дол - жны. Пусть не бу - дет вой -
Пусть не бу - дет вой -
senza sord.
Archi
senza sord. pizz.
arco
II
I
-ны! А ма - те - ри слез про - ли - вать не дол -
-ны!
pizz.

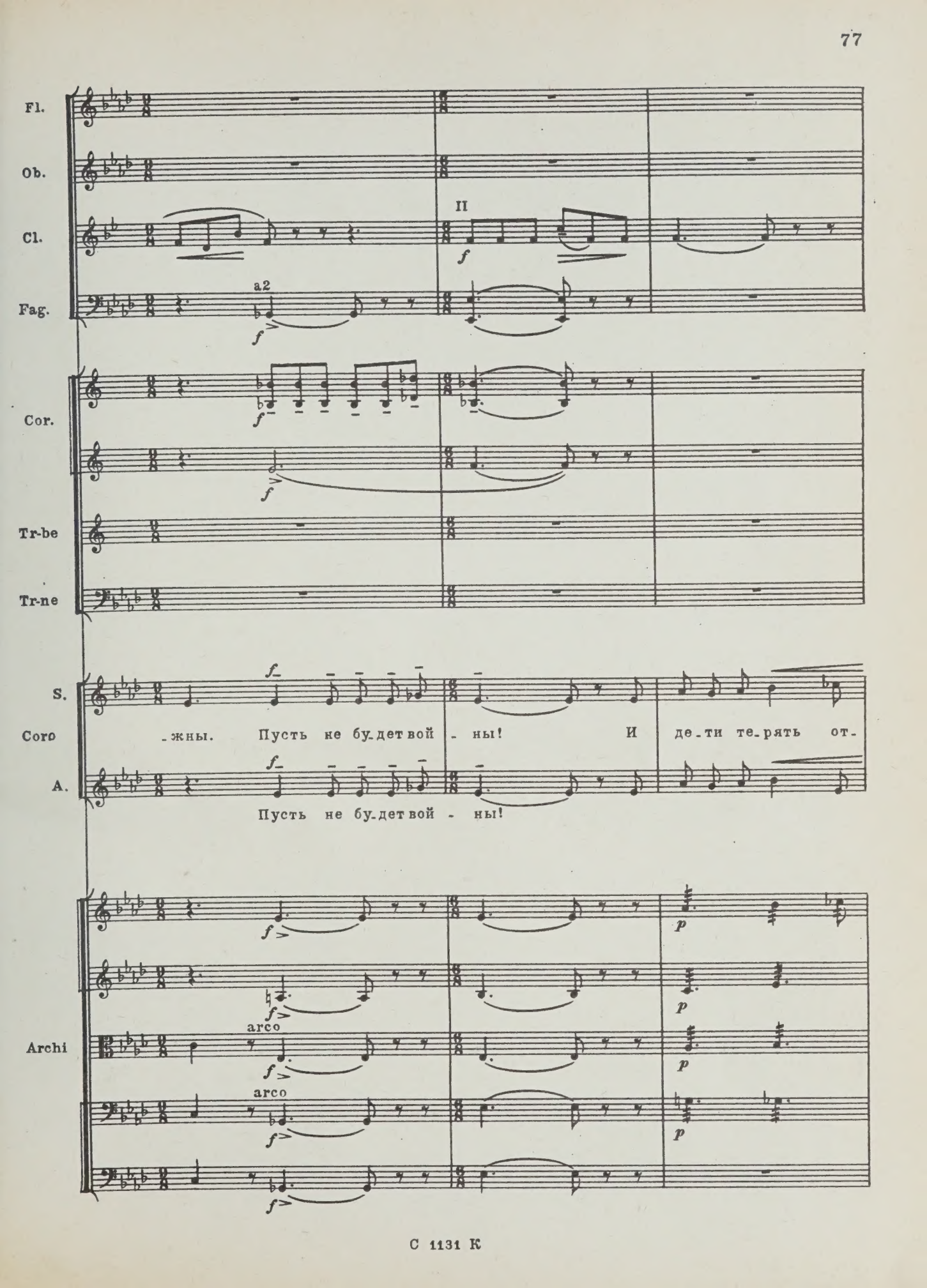
Fl.
Ob.
Cl.
II
Fag.
a2
Cor.
Tr-be
Tr-ne
S.
Coro
A.
-жны. Пусть не бу-дет вой - ны! И де-ти те-рять от-
Пусть не бу-дет вой - ны!
Archi
arco
arco

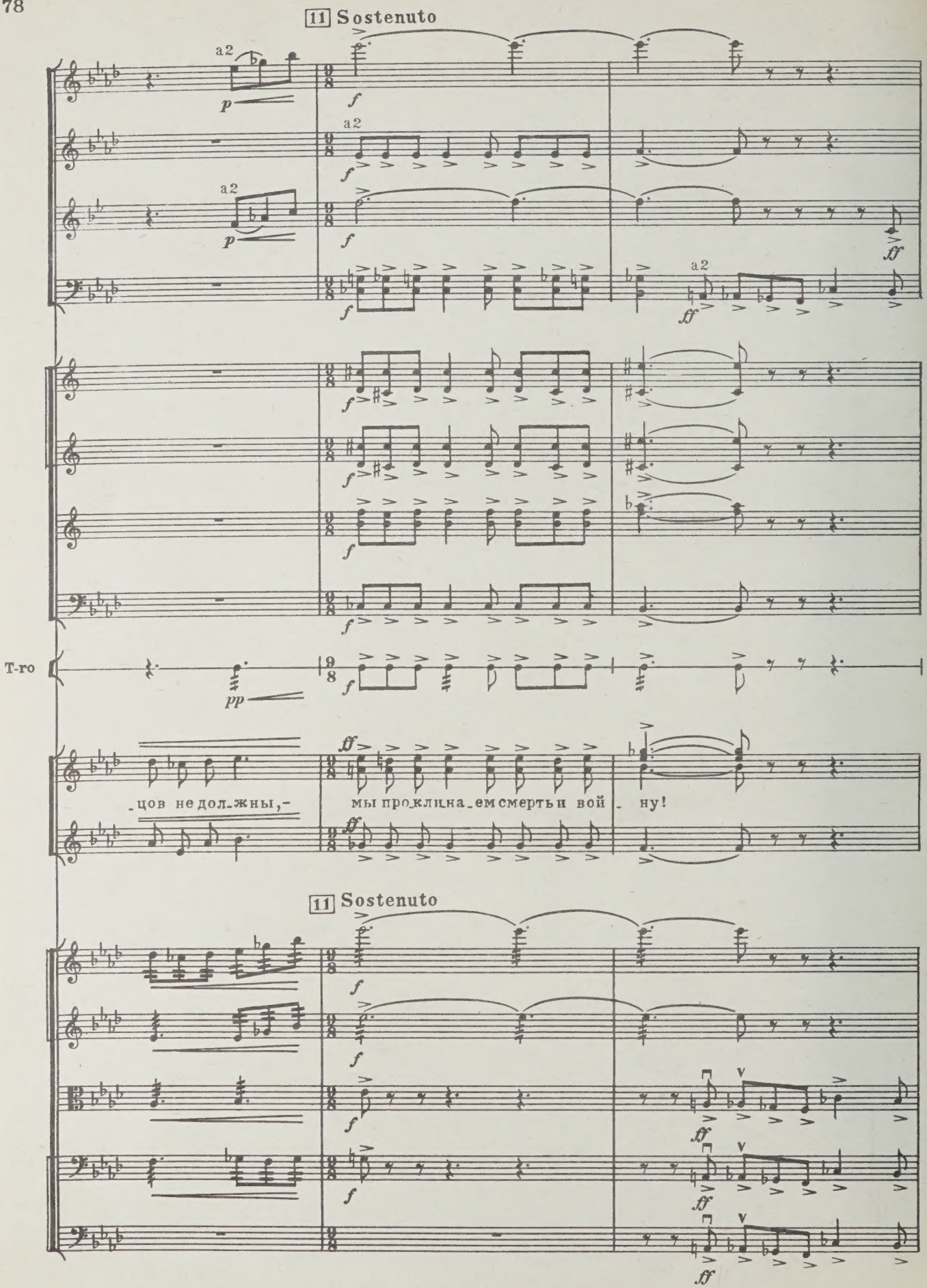
11 Sostenuto
a2
p
f
ff
T-го
pp
-цов не дол-жны,-
мы про-клина-ем смерть и вой-ну!
11 Sostenuto

molto rit.

Più sostenuto

poco rit.

pp dolce

pp dolce

soli

p

soli ±

p

solo III +

p

Timp.

p

mf

Мы про_слав_ля_ем жизнь и вес_ну!

mf

molto rit.

Più sostenuto

poco rit.

con sord.

ppp

p

con sord.

ppp

p

con sord.

ppp

p

con sord.

div. arco

pizz.

p

con sord.

div. arco

pizz.

p

Песня о Родине IV The Song about the Native Country

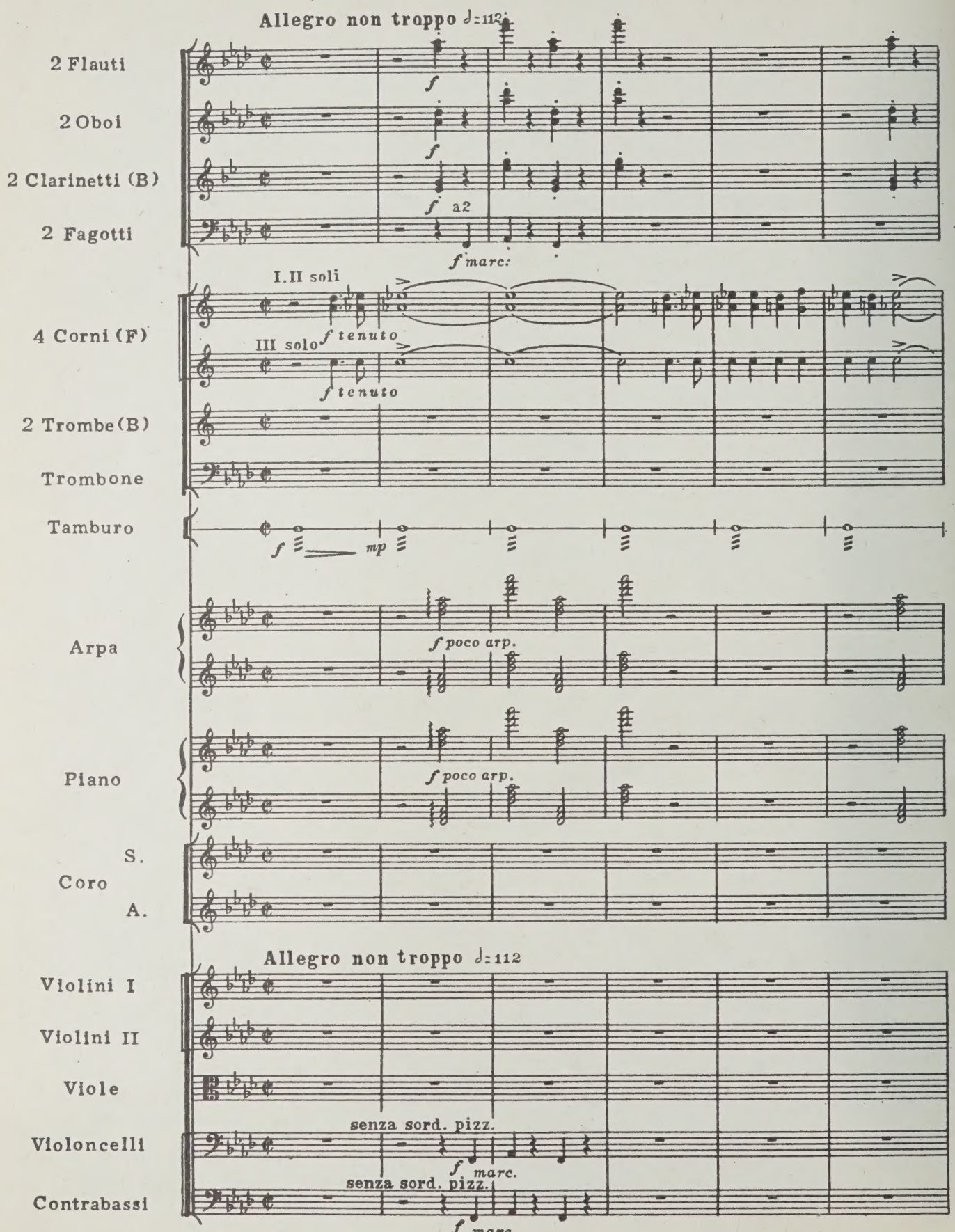

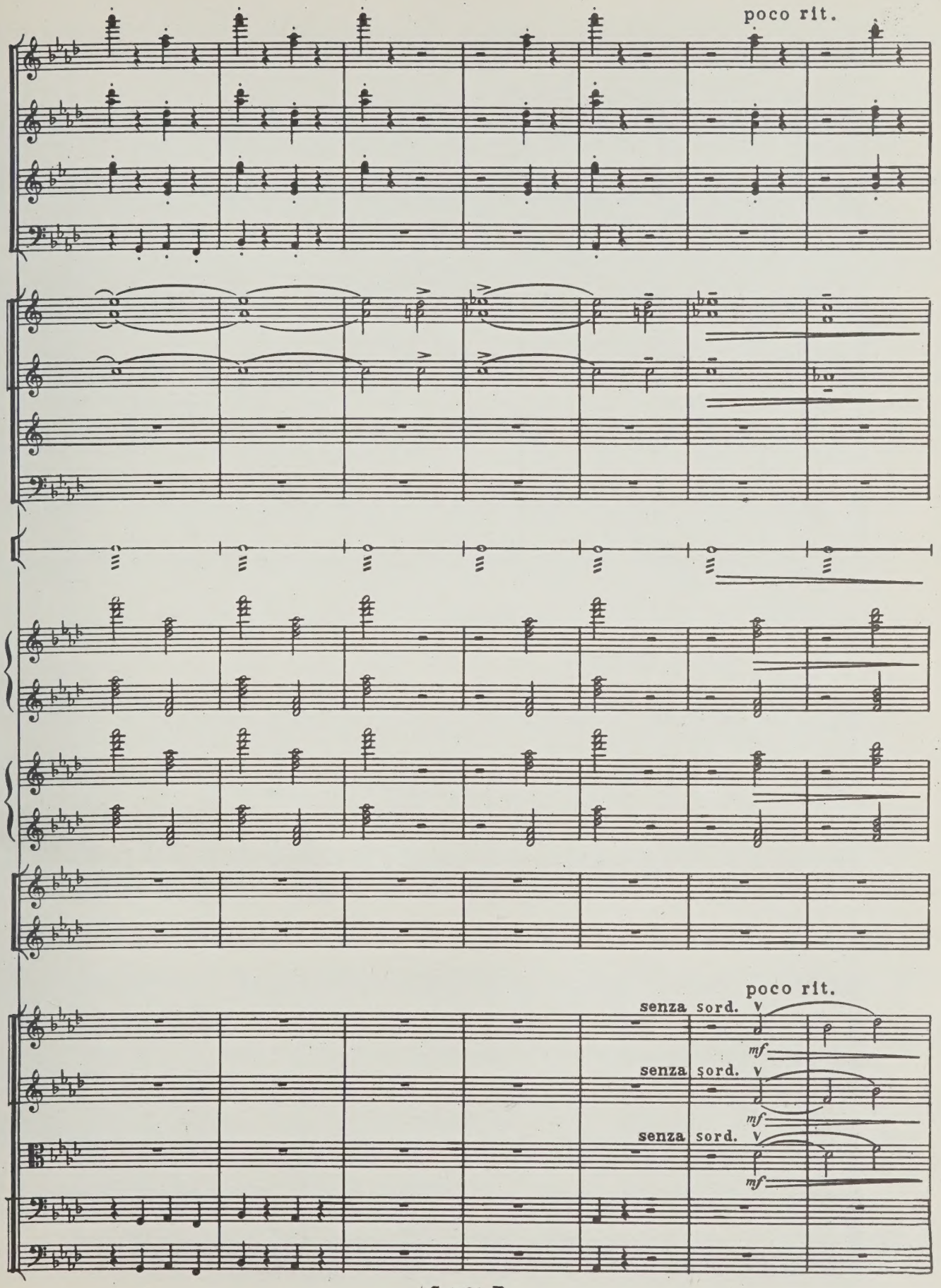
poco rit.
poco rit.
senza sord.
mf
senza sord.
mf
senza sord.
mf

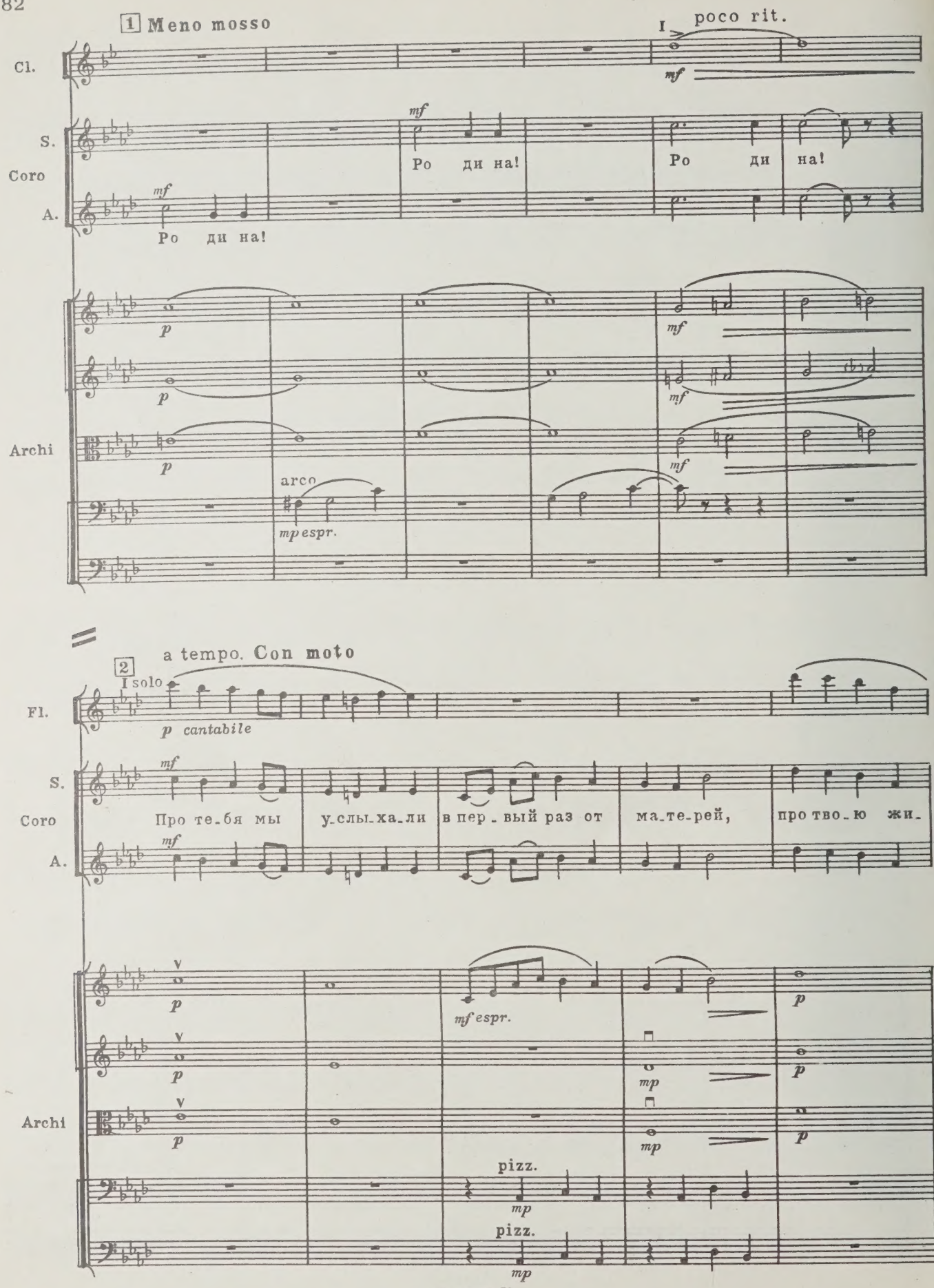
1 Meno mosso
I poco rit.
Cl.
S.
Coro
A.
Ро ди на!
Ро ди на!
Ро ди на!
Archi
arco
mp espr.
2 a tempo. Con moto
I solo
Fl.
p cantabile
Про те-бя мы у-слы-ха-ли в пер-вый раз от ма-те-рей, про тво-ю жи-
mf espr.
pizz.
pizz.

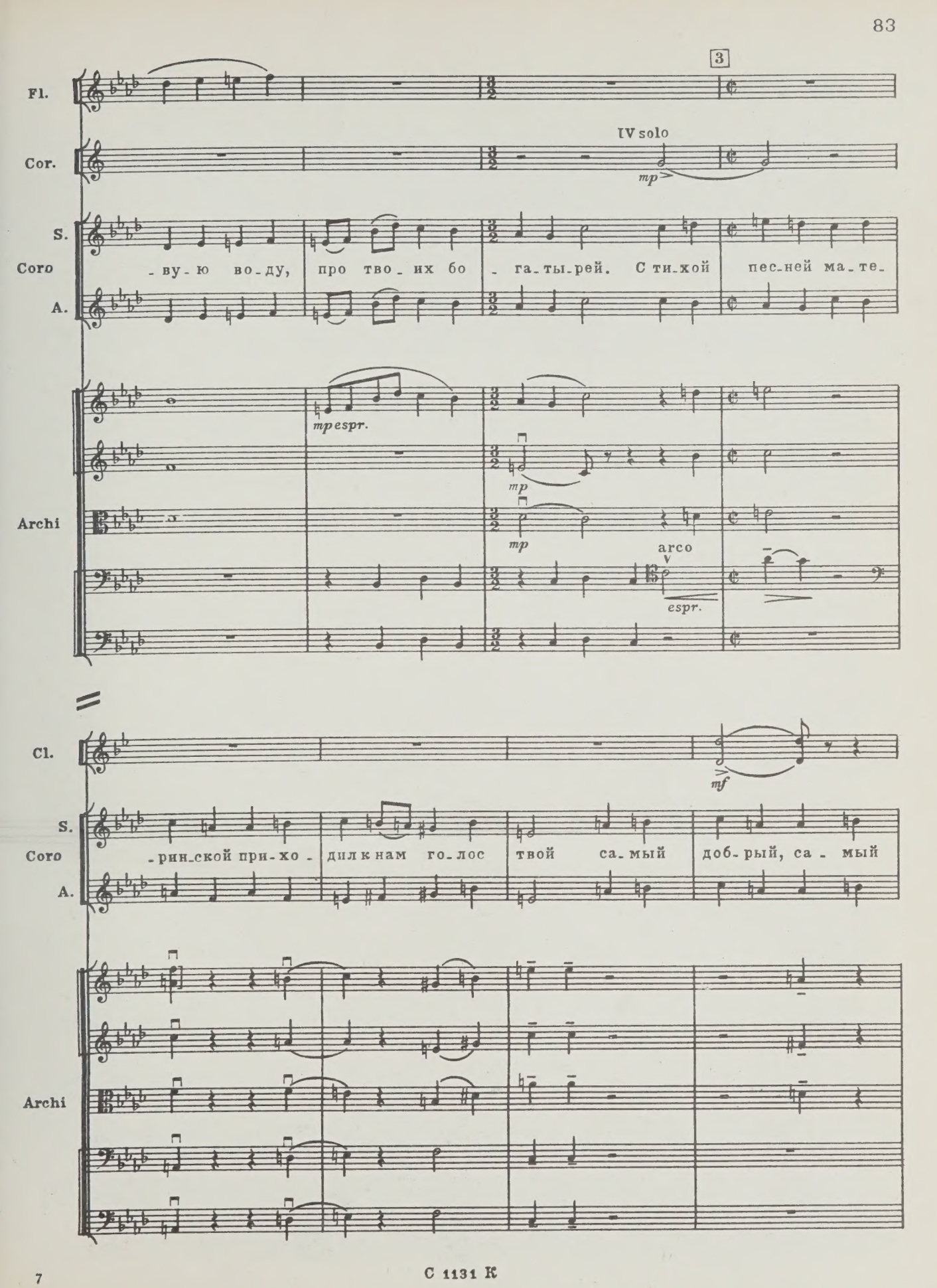
3
Fl.
Cor.
IV solo
mp
S.
Coro
A.
-ву-ю во-ду, про тво-их бо-га-ты-рей. С ти-хой пес-ней ма-те-
mp espr.
mp
Archi
mp
arco
espr.
Cl.
mf
S.
Coro
A.
-рин-ской при-хо-дил к нам го-лос твой са-мый доб-рый, са-мый
Archi

С 1131 К

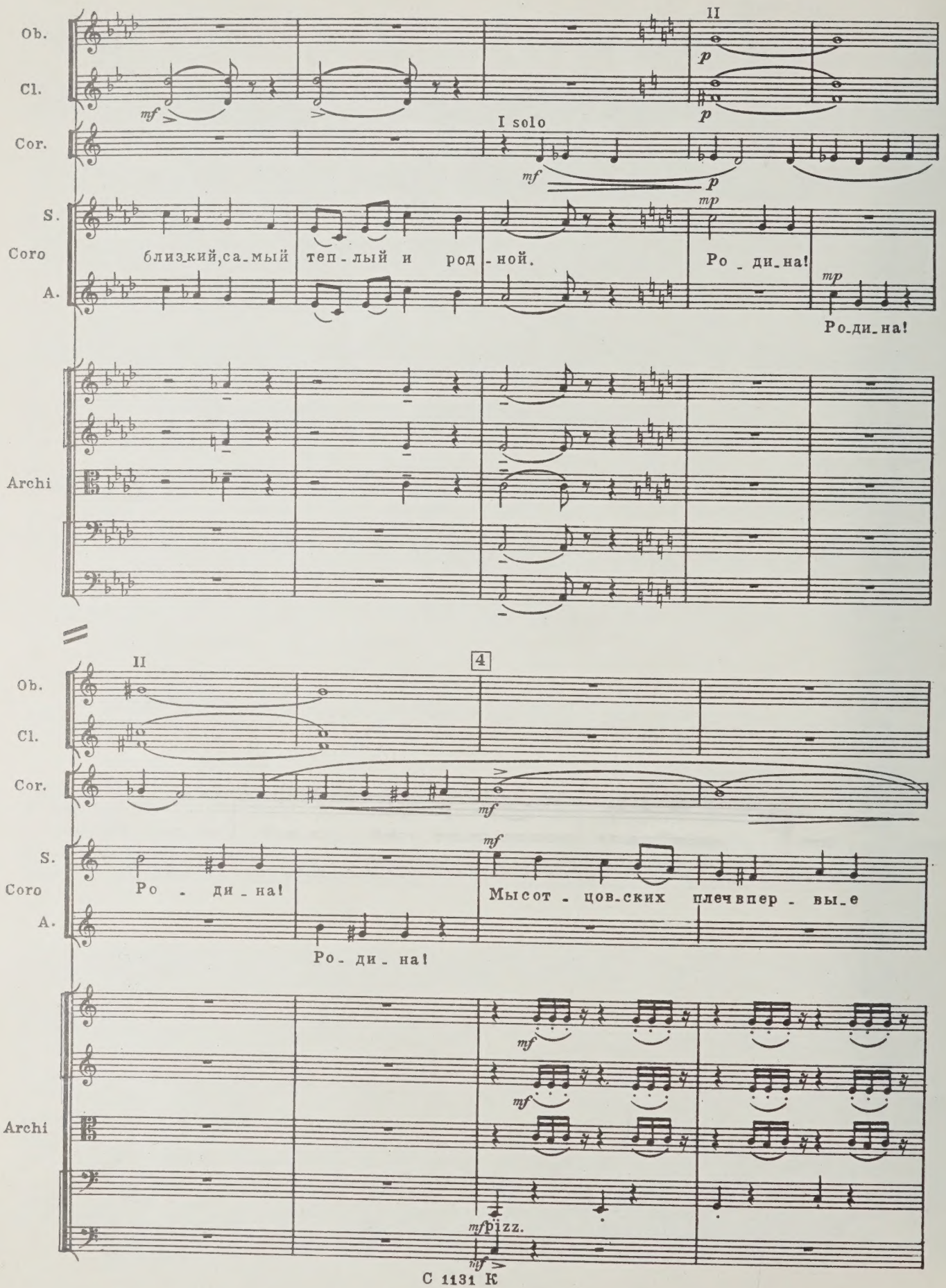
Ob.
Cl.
Cor.
S.
Coro
A.
Archi
II
I solo
mf
p
mp
близкий, самый теплый и родной.
Ро_ди_на!
Ро_ди_на!
4
Ро_ди_на!
Мысот_цов_ских плечвпер_вы_е
Ро_ди_на!
pizz.

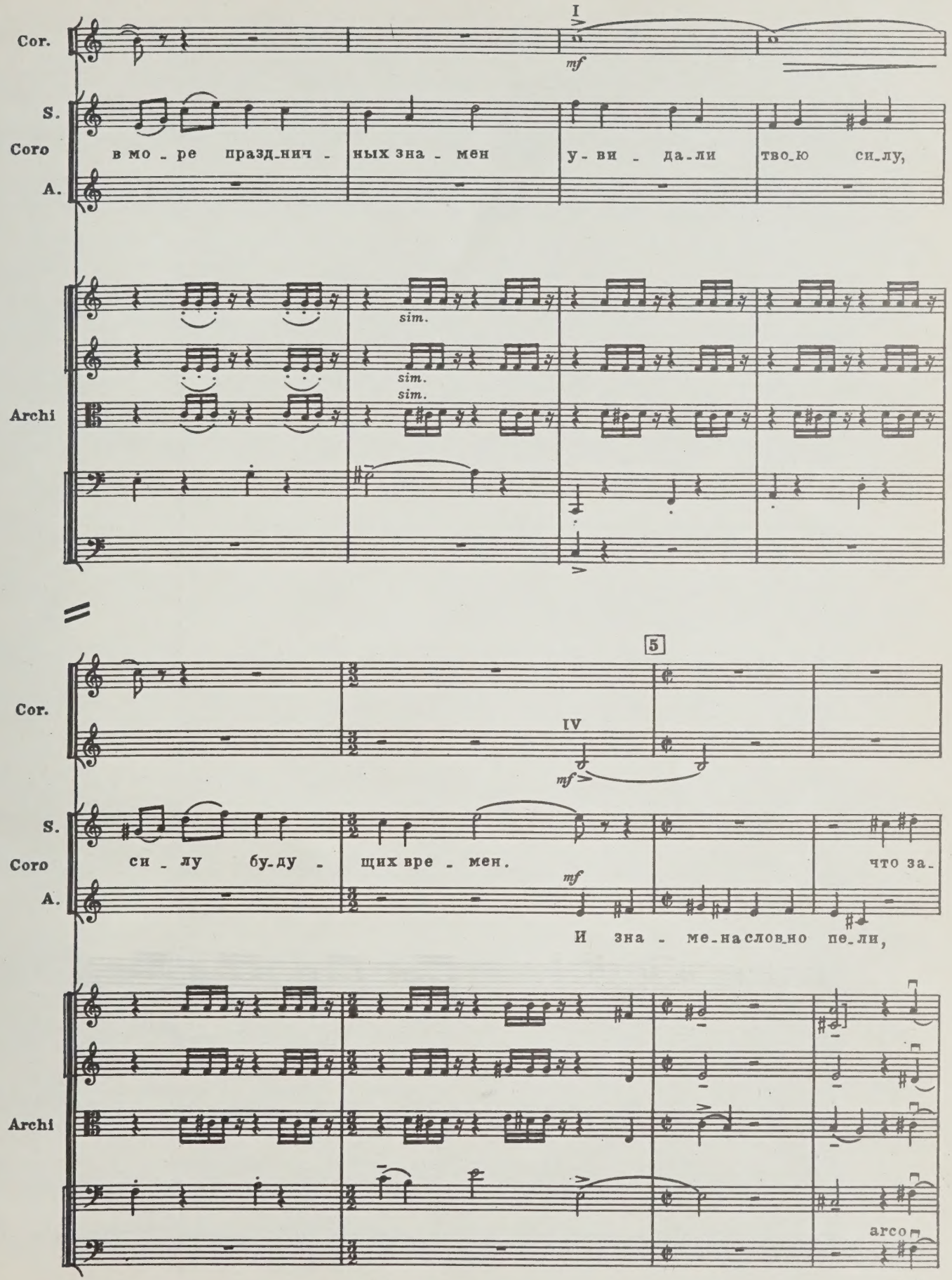
Cor.
I
mf
S.
Coro
A.
в мо - ре празд-нич - ных зна - мен у - ви - да-ли тво-ю си-лу,
sim.
sim.
sim.
Archi
5
Cor.
IV
mf
S.
Coro
A.
си - лу бу-ду - щих вре - мен. что за-
mf
И зна - ме-на слов-но пе-ли,
Archi
arco

Fl.

Ob.

Cl.

Fag.

Cor.

Tr-be

Tr-ne

Arpa

P-no

S.

Coro

A.

-вет-ный день при-дет, и от-цов-ска-я до-ро-га нас к по-

Archi

pizz.

pizz.

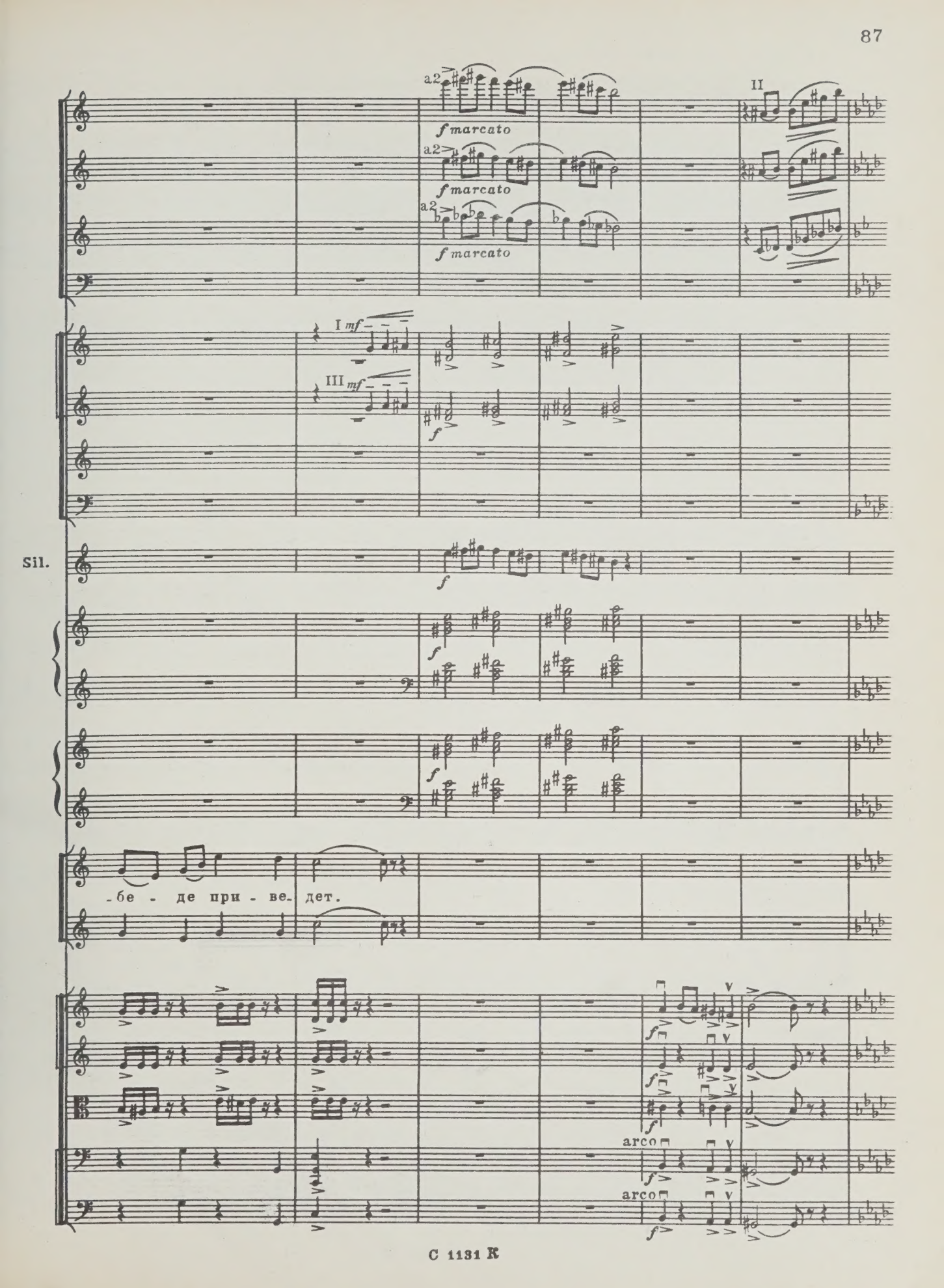
a2
f marcato
II
I mf
III mf
f
Sil.
-бе - де при - ве- дет.
arco

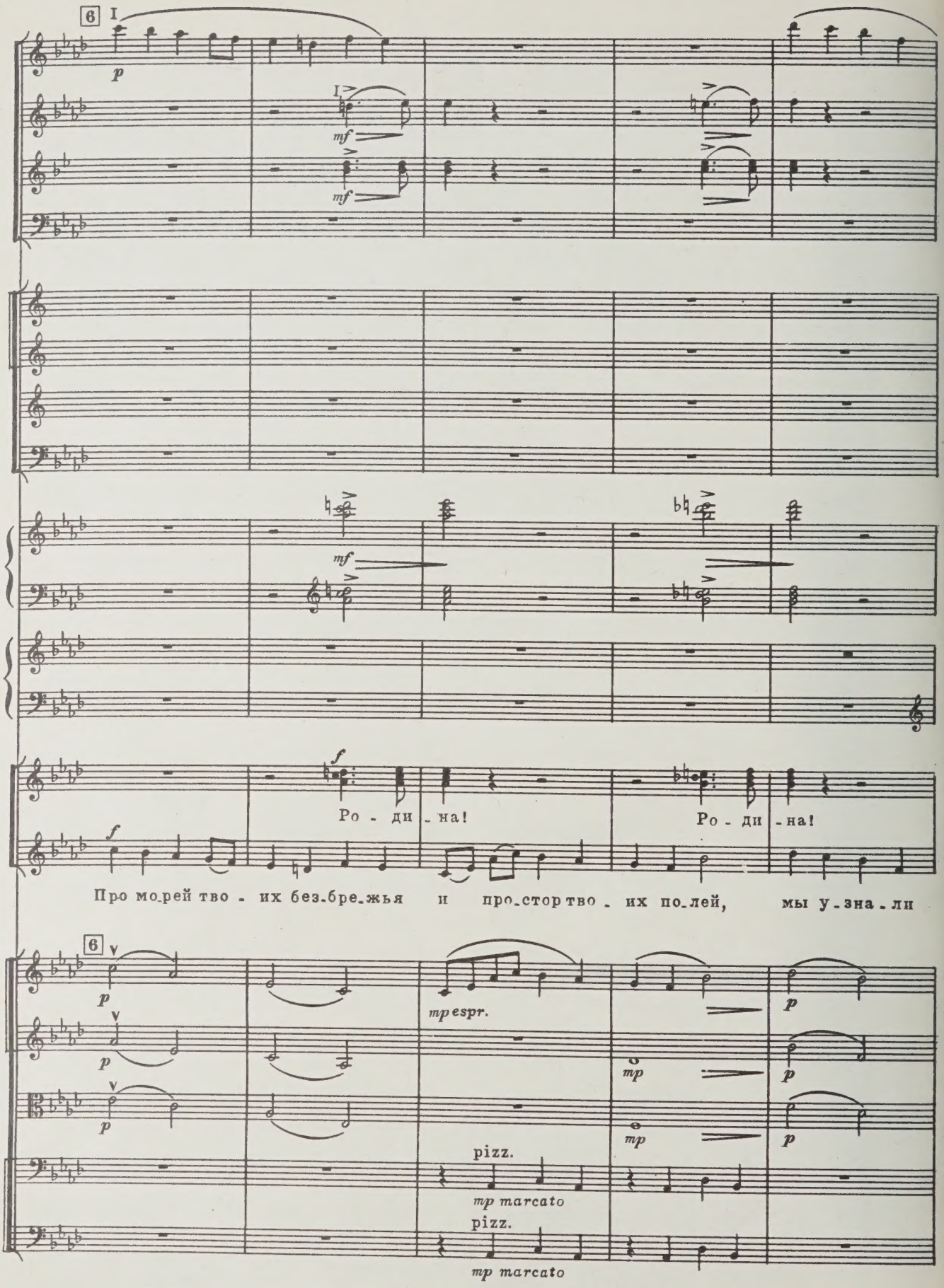
6
I
p
mf
mf
mf
f
Ро - ди - на!
Ро - ди - на!
f
Про мо_рей тво - их без_бре_жья и про_стор тво - их по_лей, мы у - зна - ли
6
p
p
p
mp espr.
p
mp
p
mp
p
pizz.
mp marcato
pizz.
mp marcato

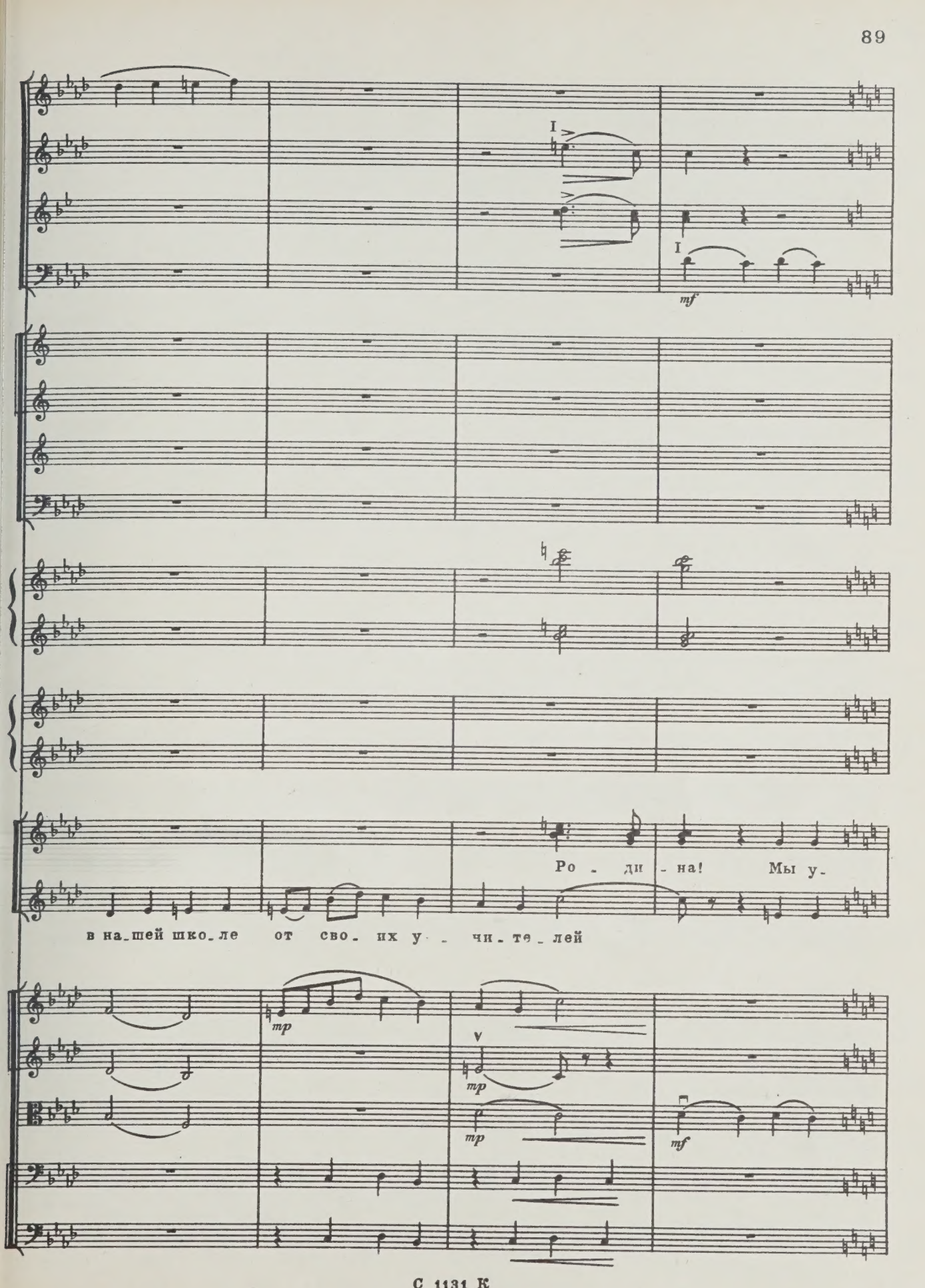
I
I
mf
Ро - ди - на! Мы у-
в на-шей шко-ле от сво-их у - чи-те-лей
mp
V
mp
mp
mf

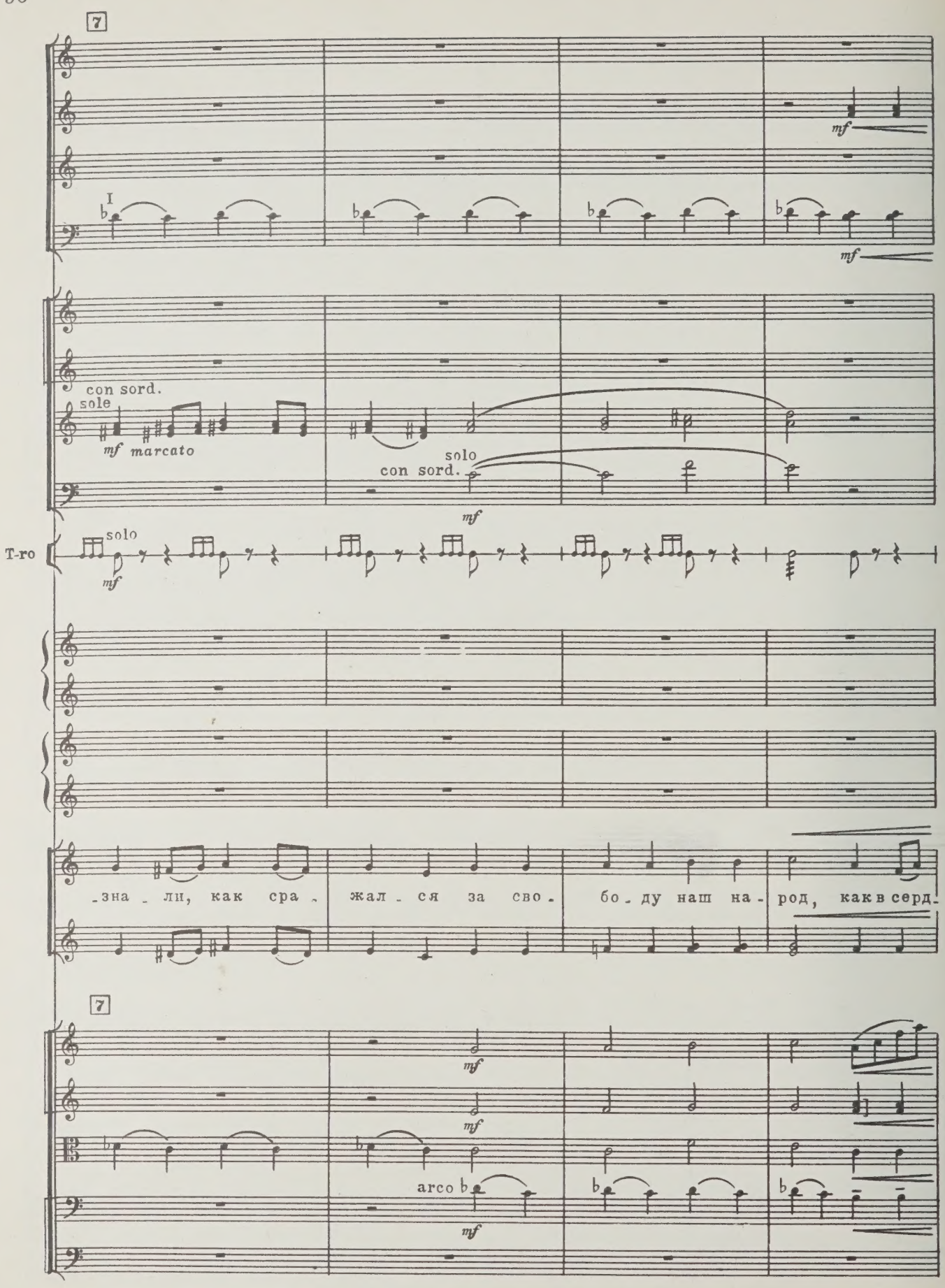
7
I
mf
con sord.
sole
mf marcato
solo
con sord.
mf
T-ro
solo
mf
-зна - ли, как сра - жал - ся за сво - бо - ду наш на - род, как в серд-
7
mf
mf
arco
mf

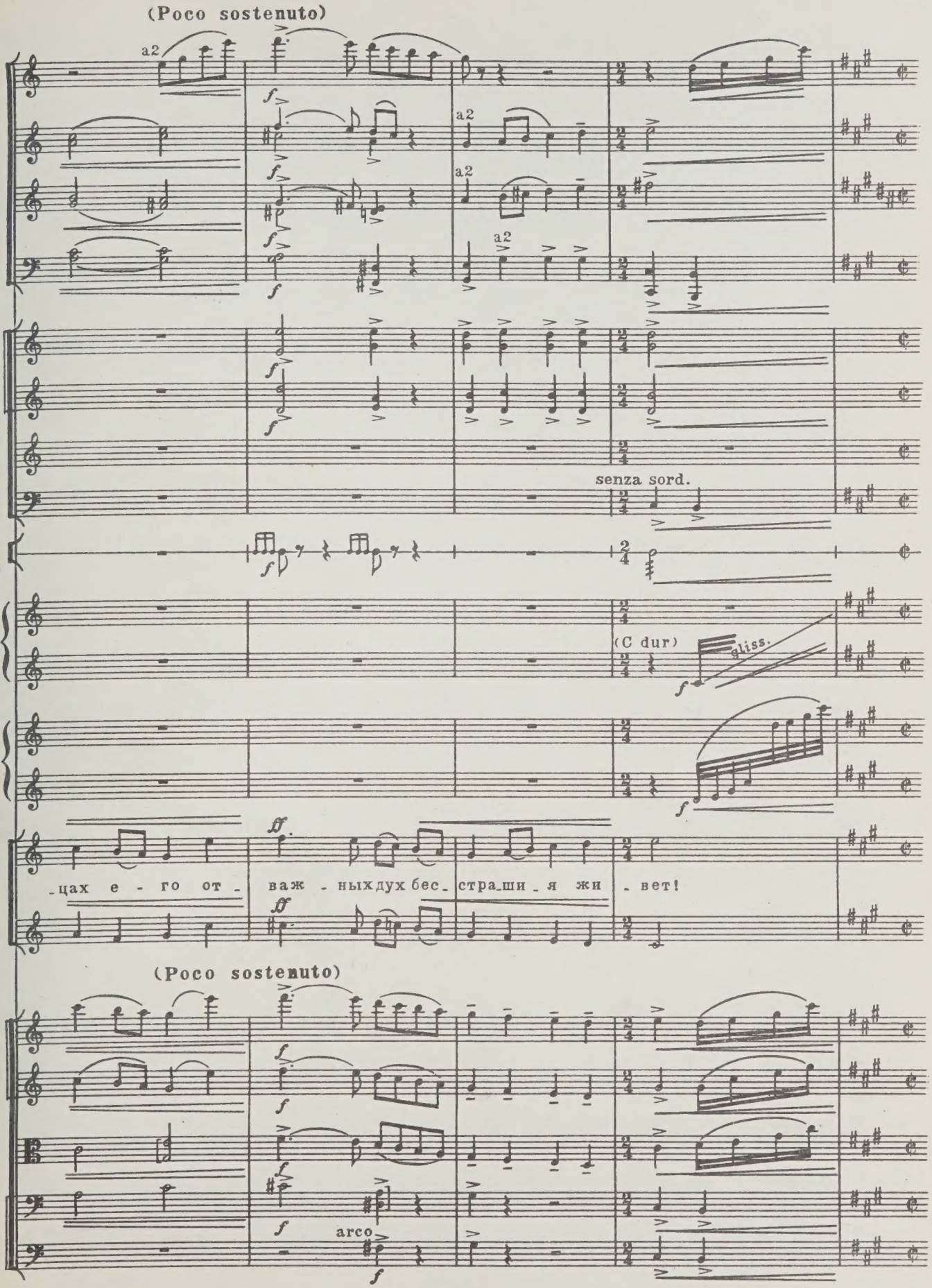
(Poco sostenuto)
a2
a2
a2
a2
senza sord.
(C dur)
gliss.
-цах е - го от - важ - ныхдух бес - стра - ши - я жи - вет!
(Poco sostenuto)
arco

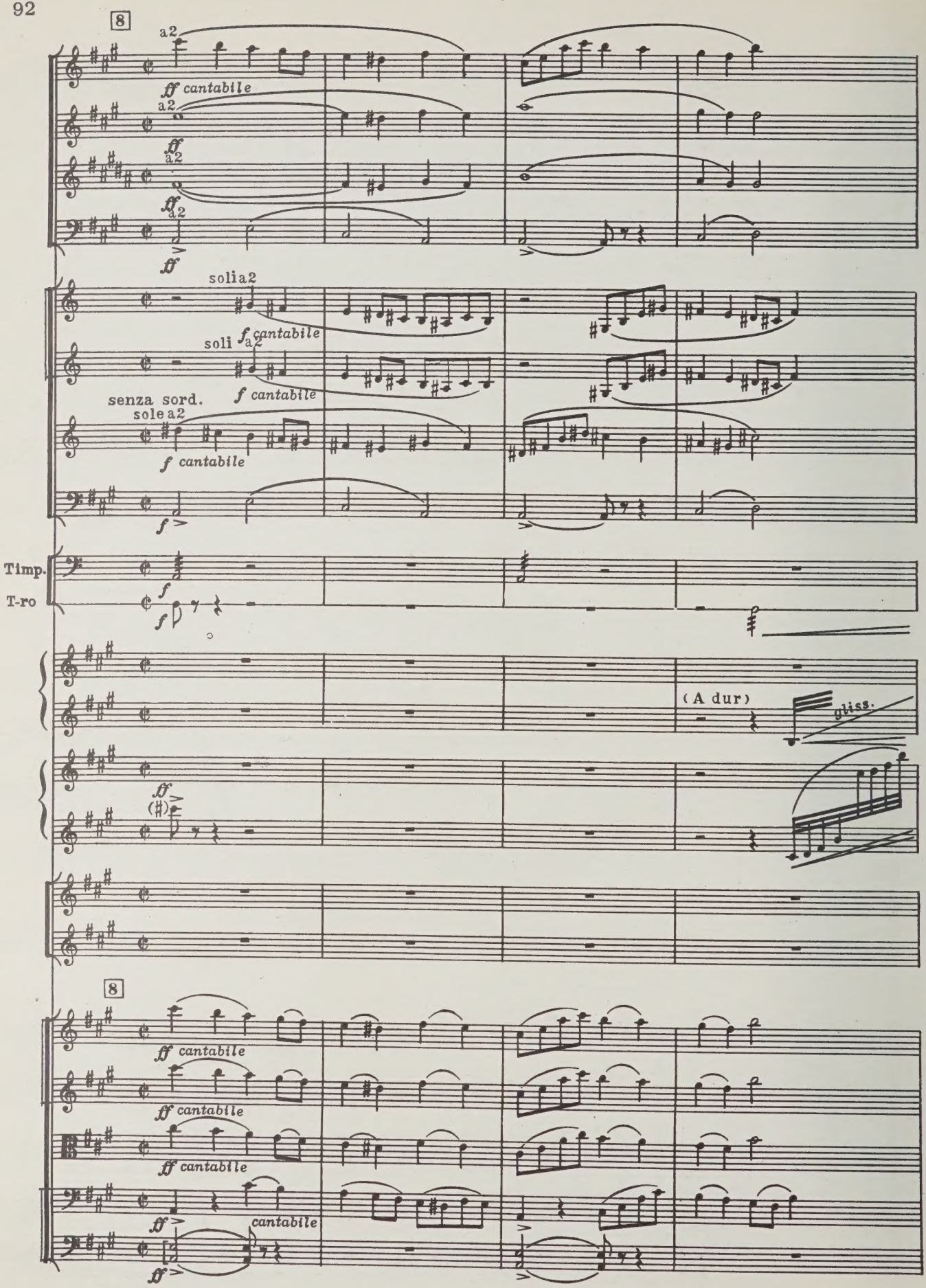
8
a2
ff cantabile
a2
ff
a2
ff
a2
ff
solia2
f cantabile
soli a2
f cantabile
senza sord.
sole a2
f cantabile
f
Timp.
T-ro
f
f
(A dur)
gliss.
ff
(♯)
8
ff cantabile
ff cantabile
ff cantabile
ff
cantabile
ff

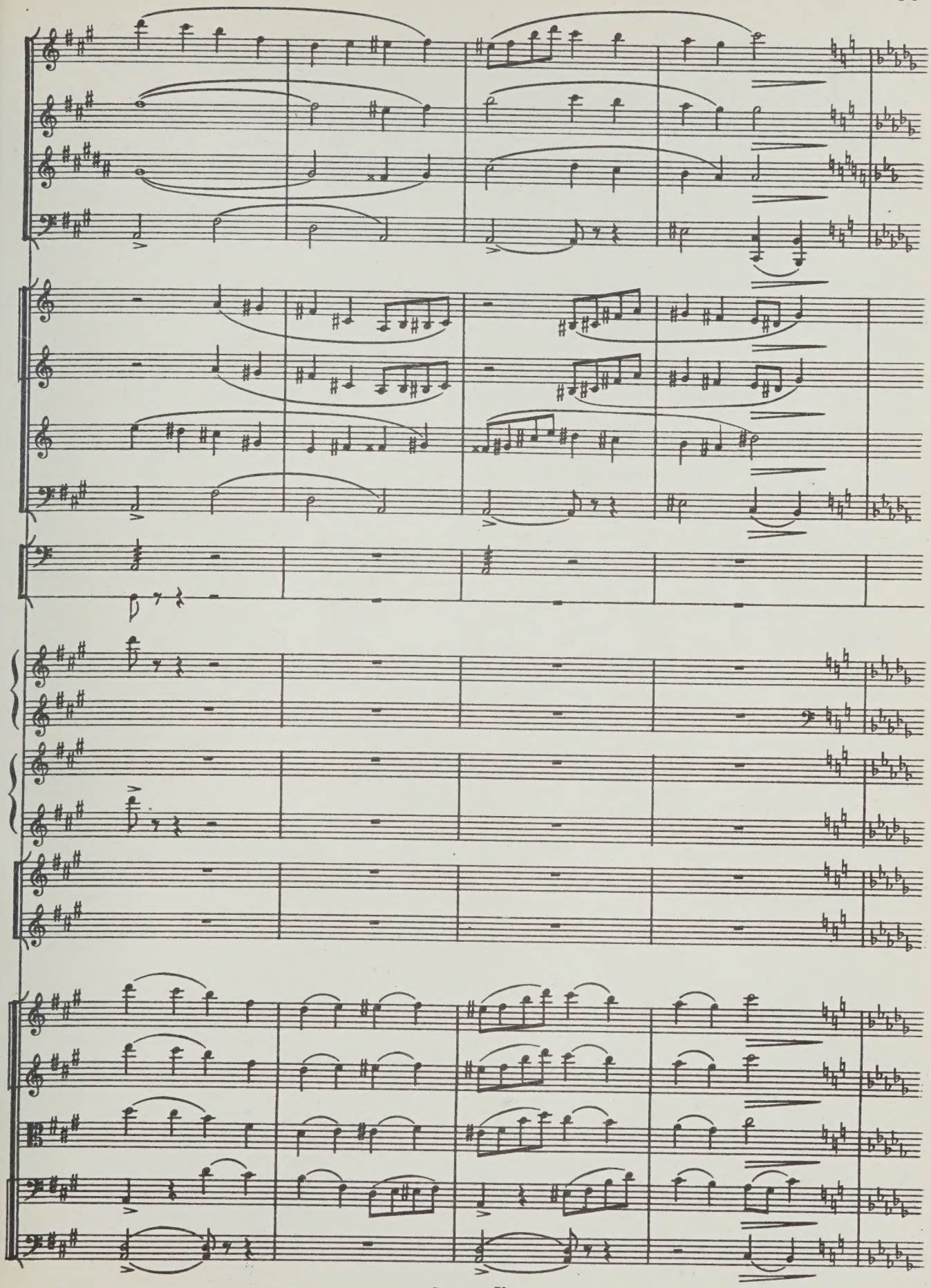

С 1131 К

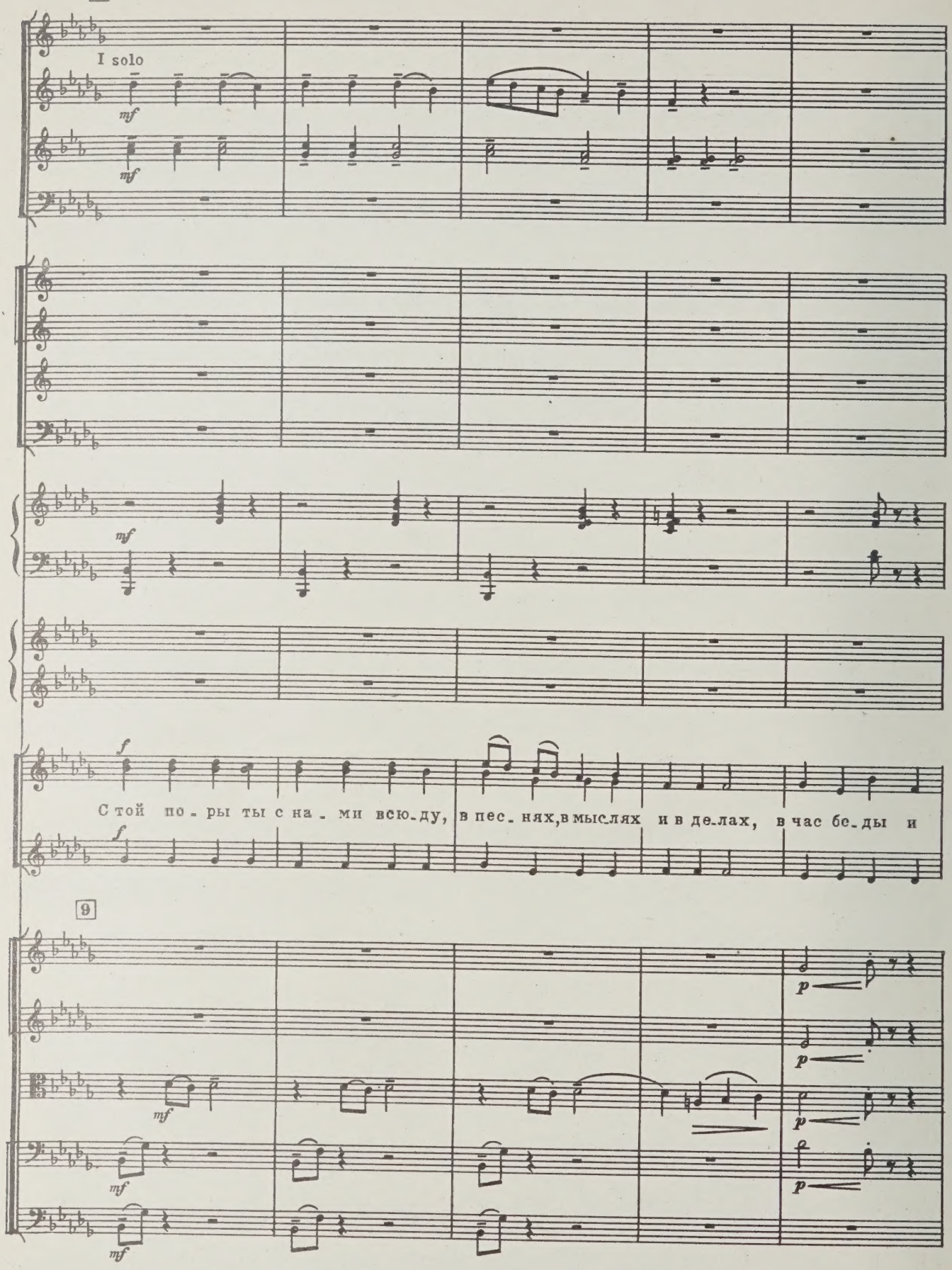
9
I solo
mf
mf
mf
f
С той по - ры ты с на - ми всю - ду, в пес - нях, в мыслях и в де - лах, в час бе - ды и
f
9
mf
mf
mf
p
p
p
p

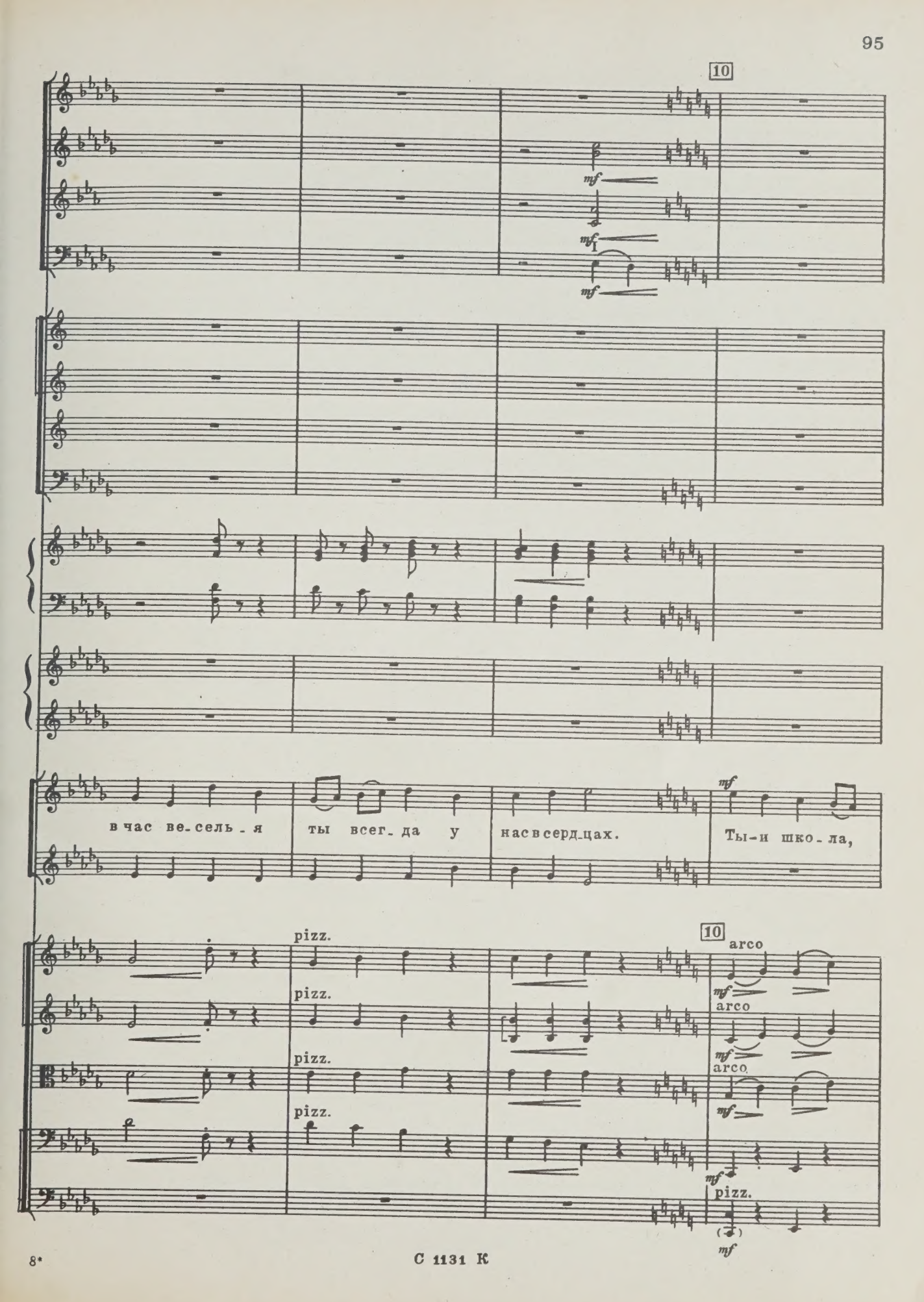
10
mf
mf
mf
в час ве-сель-я ты всег-да у нас в серд-цах.
mf
Ты-и шко-ла,
10
pizz.
arco
pizz.
arco
pizz.
arco
pizz.
mf
pizz.
mf

С 1131 К

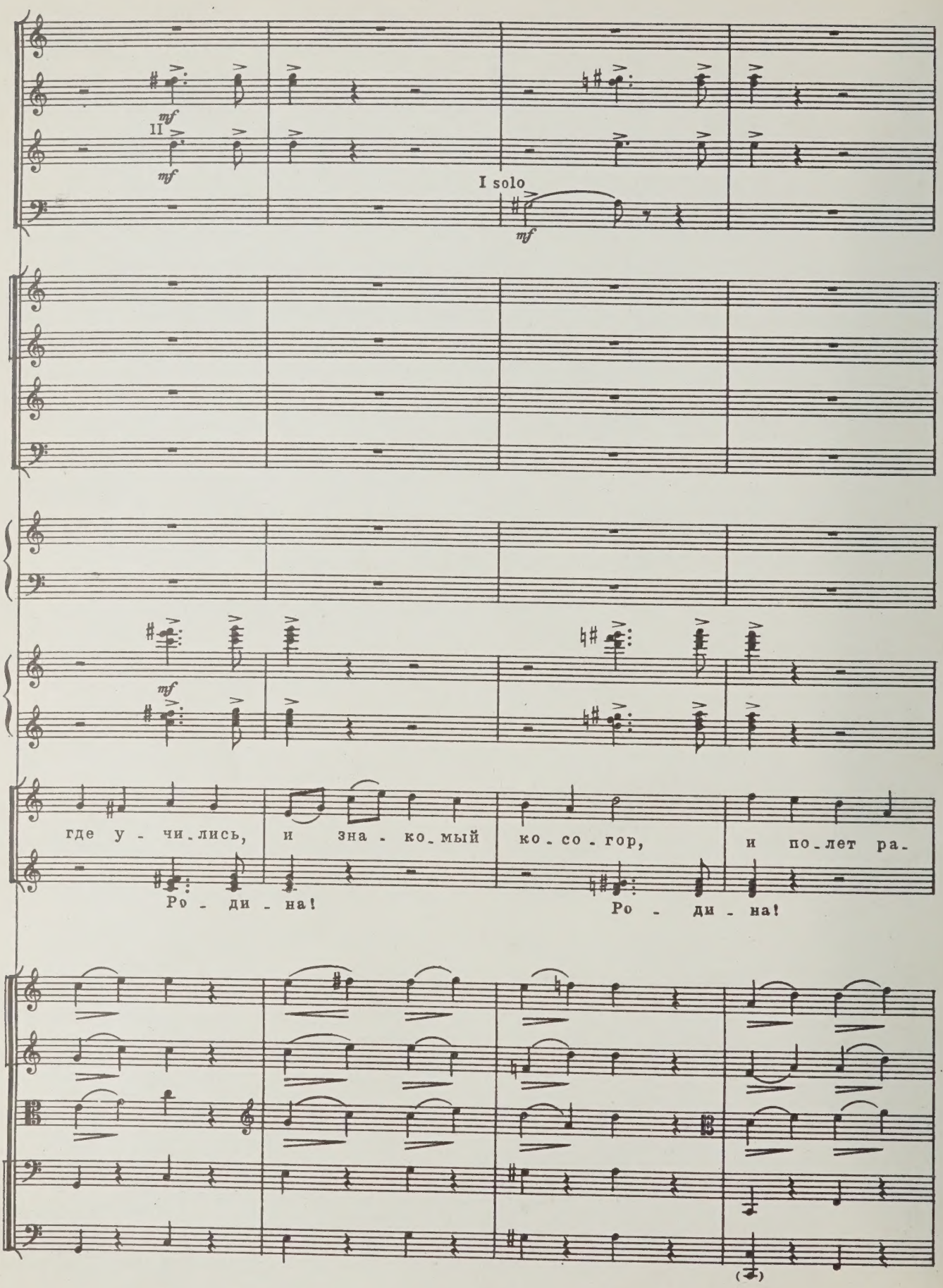
mf
II
mf
I solo
mf
mf
где у - чи - лись, и зна - ко - мый ко - со - гор, и по - лет ра -
Ро - ди - на!
Ро - ди - на!

11

I

mf

8

-ке-ты в кос-мос, и гря-да ска-ли-стых гор.

Ро-ди-на! Ты гуд-ках э-лек-тро.

11

arco

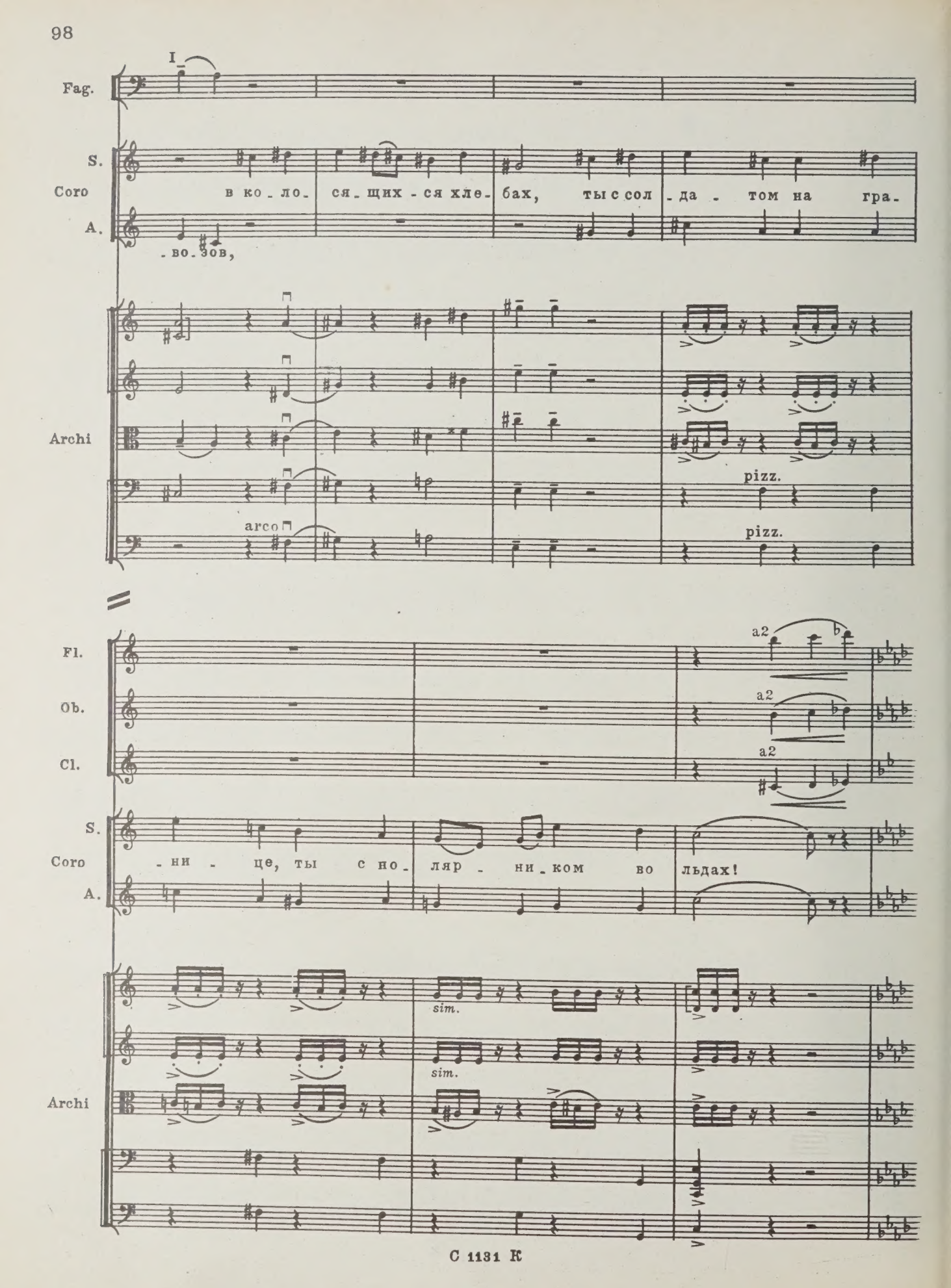
I
Fag.
S.
Coro
A.
в ко - ло - ся - щих - ся хле - бах, ты с сол - да - том на гра - во - зов,
Archi
arco
pizz.
pizz.
Fl.
Ob.
Cl.
a2
a2
a2
S.
Coro
A.
- ни - це, ты с но - ляр - ни - ком во льдах!
sim.
sim.
Archi

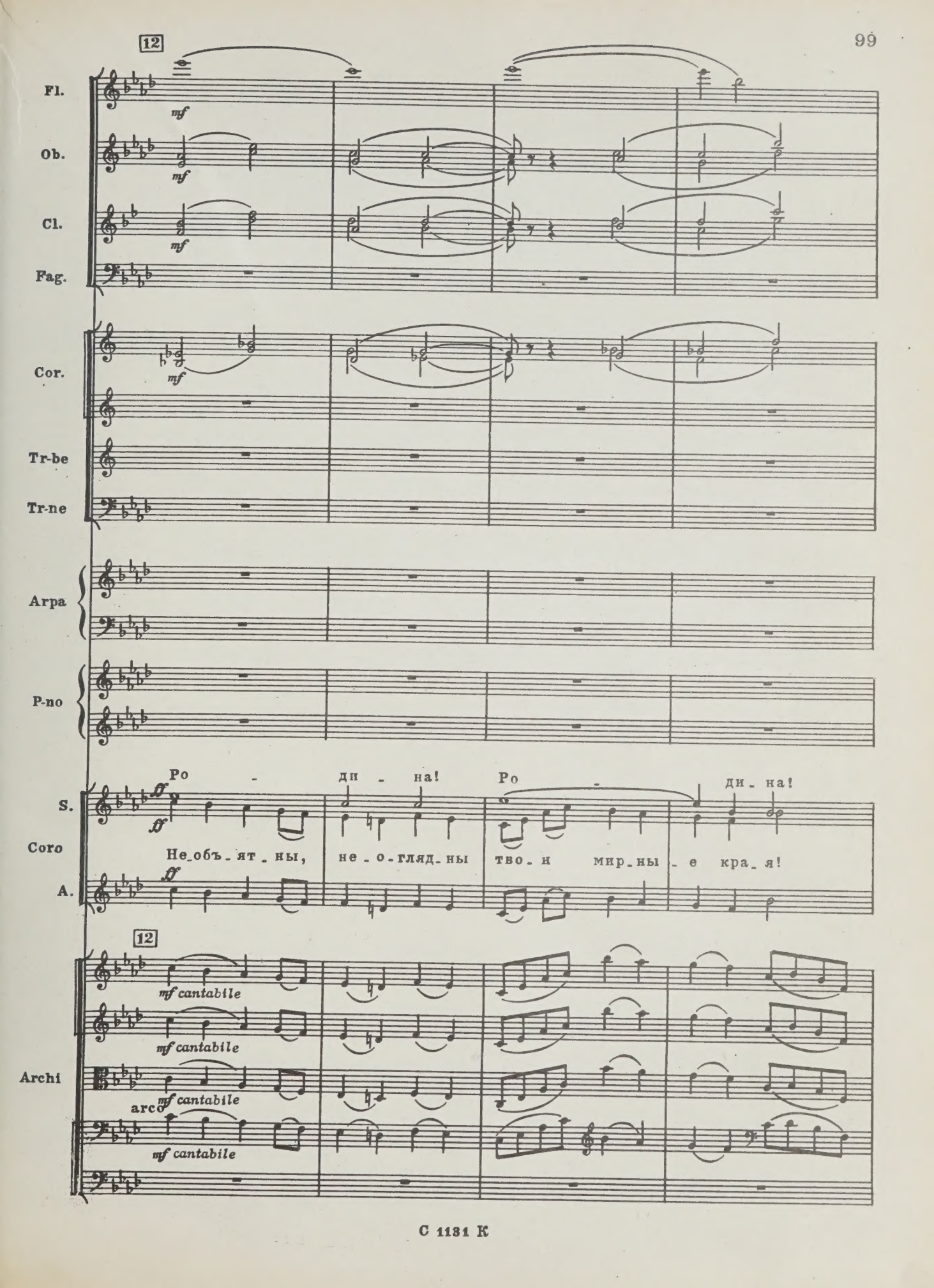
12
Fl.
mf
Ob.
mf
Cl.
mf
Fag.
Cor.
mf
Tr-be
Tr-ne
Arpa
P-no
S.
Coro
A.
ff
Ро - ди - на! Ро - ди - на!
Не_объ_ят_ны, не_о_гляд_ны тво_и мир_ны_е кра_я!
12
mf cantabile
Archi
arco

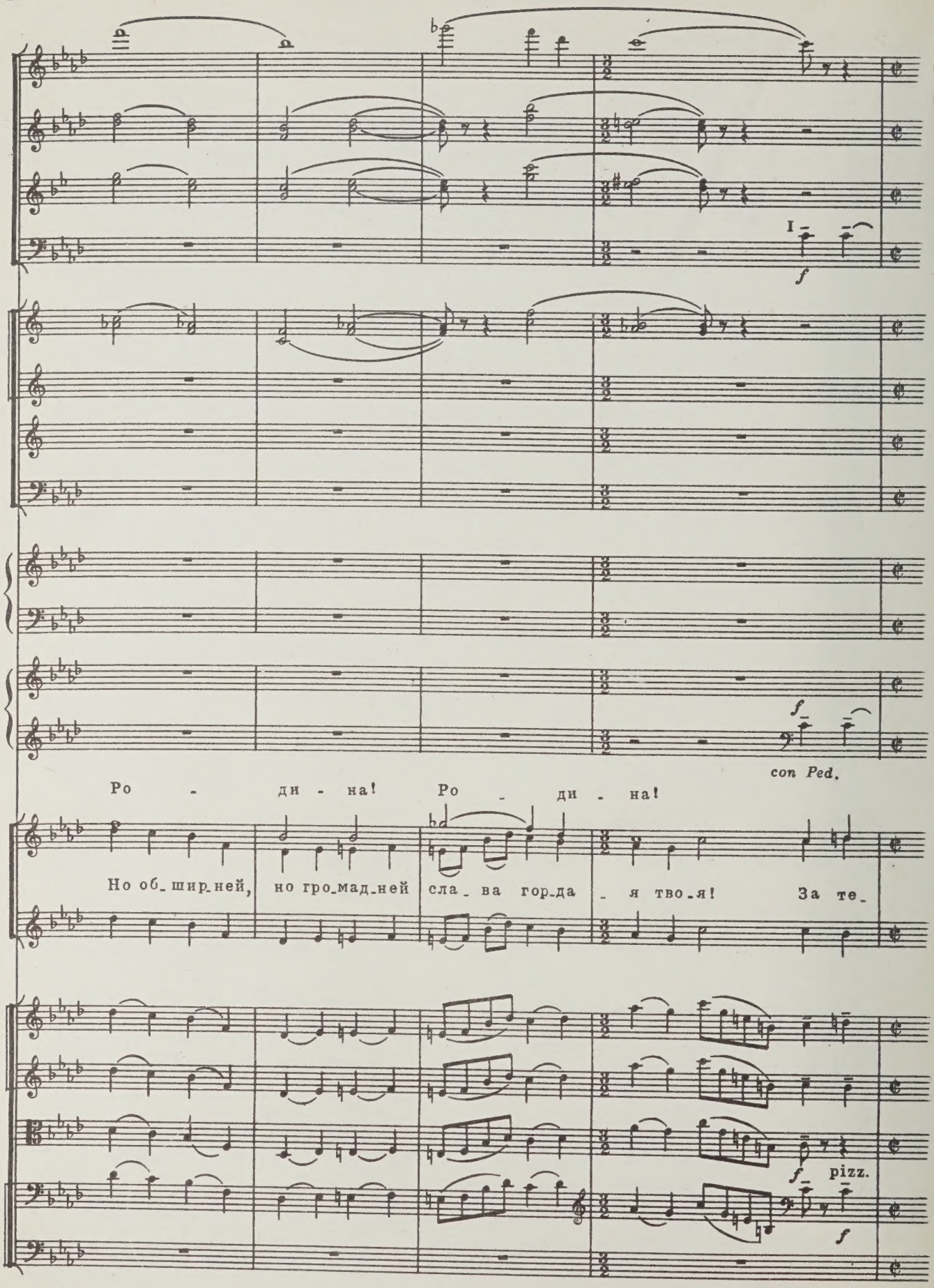
I
f
f
con Ped.
Ро - ди - на! Ро - ди - на!
Но об_шир_ней, но гро_мад_ней сла_ва гор_да _ я тво_я! За те_
f pizz.
f

13

a2

f cantabile

a2

f cantabile

-бя, зем-ля род-на-я, мы го-то-вы жизнь от-дать, и с лю-

13

div.

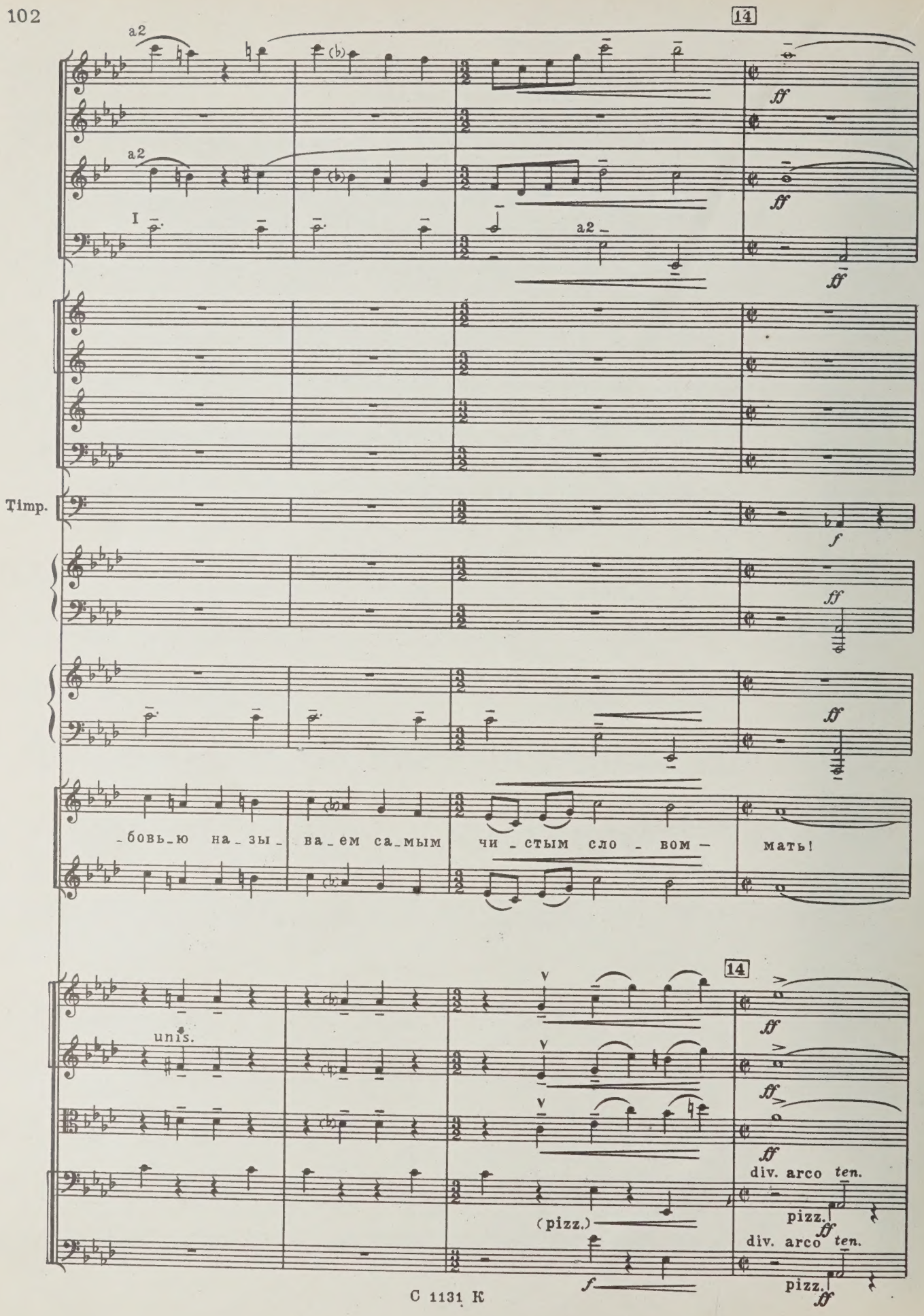
14
a2
a2
I
a2
ff
ff
ff
Timp.
f
ff
ff
-бовь-ю на-зы- ва-ем са-мым чи-стым сло-вом — мать!
14
unis.
ff
ff
ff
div. arco ten.
(pizz.)
pizz.
ff
div. arco ten.
f
pizz.
ff

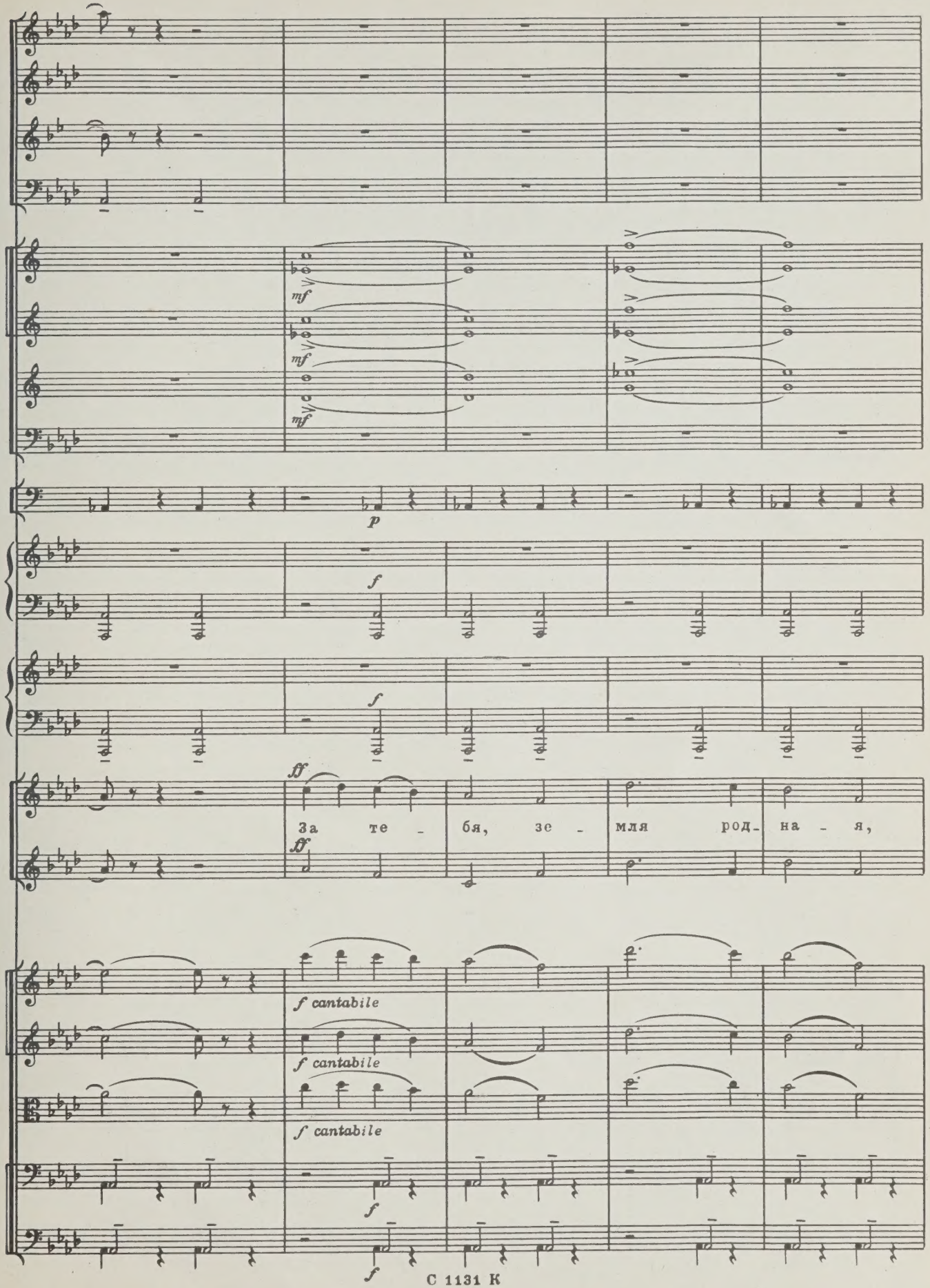
mf
mf
mf
p
f
f
ff
За те - бя, зе - мля род- на - я,
ff
f cantabile
f cantabile
f cantabile
f
f

15

I

sfp

I

p

I

sfp

I

p

meno f

мы го - то - вы жизнь от - дать. И с лю - бо - вью

meno f

15

pizz.

mf

pizz.

mf

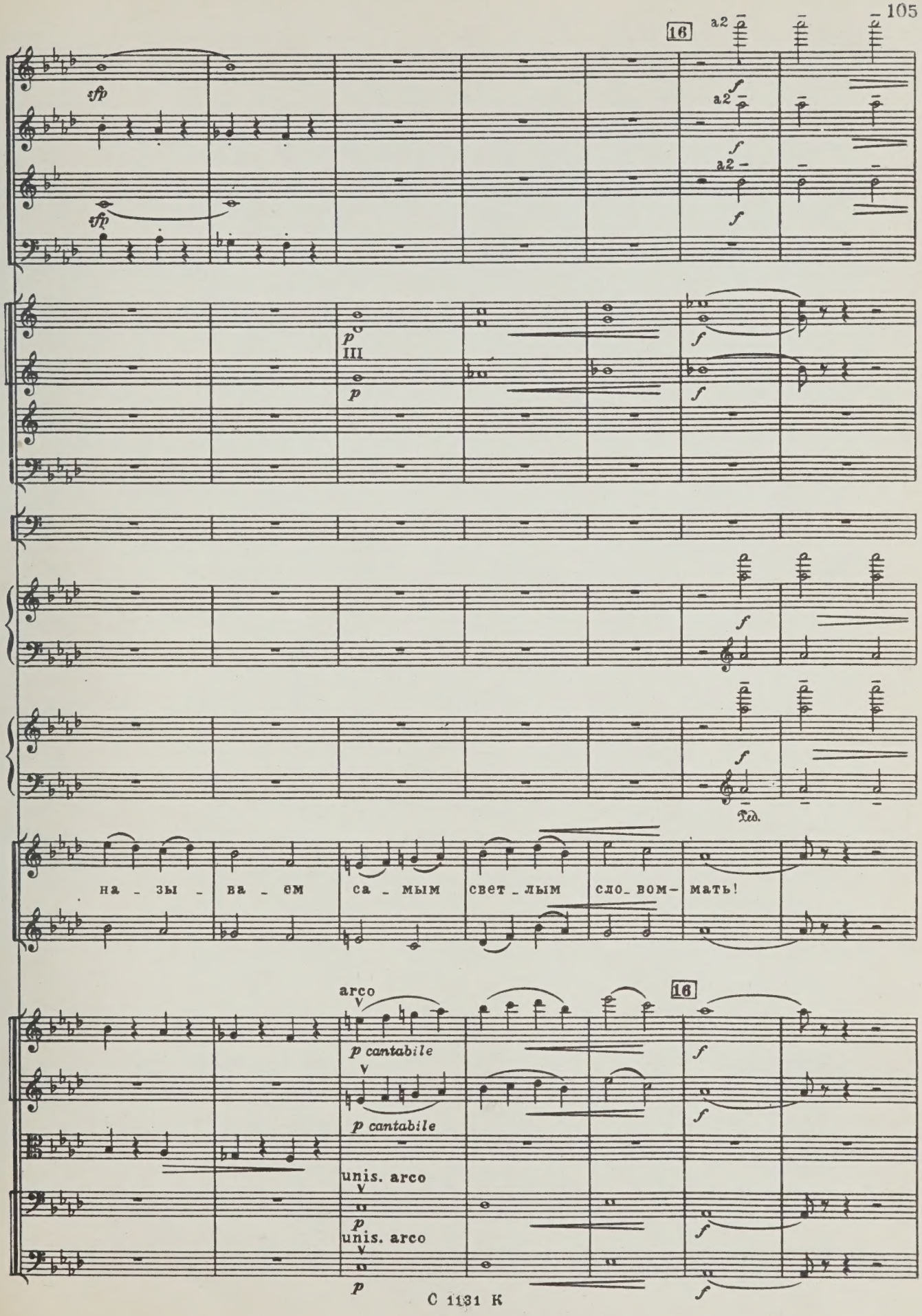
16
a2
sfp
III
p
f
Ped.
на - зы - ва - ем са - мым свет - лым сло - вом - мать!
arco
p cantabile
unis. arco

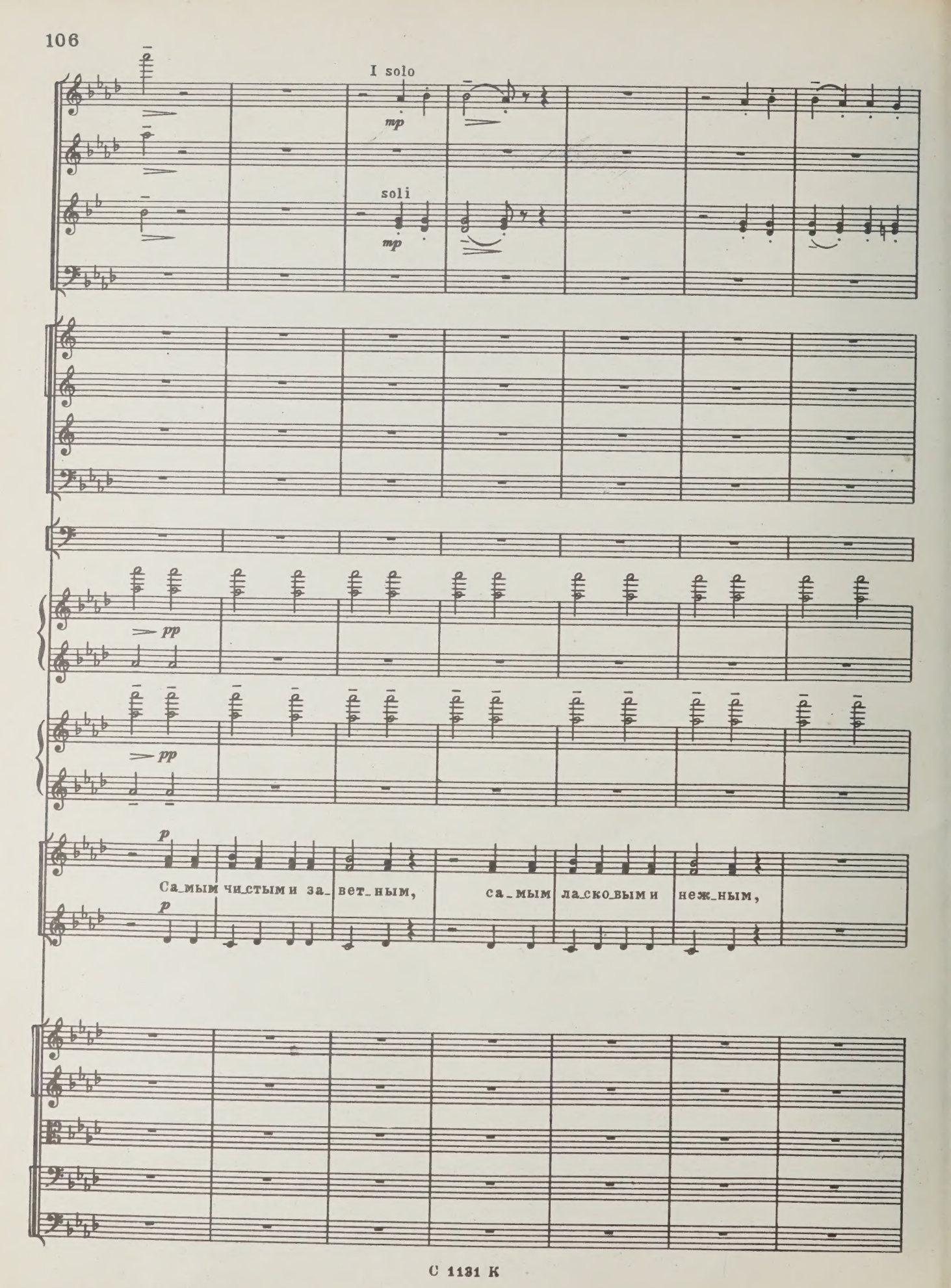
I solo
mp
soli
mp
pp
pp
p
Са_мым чи_стым и за_вет_ным, са_мым ла_ско_вым и неж_ным,
p

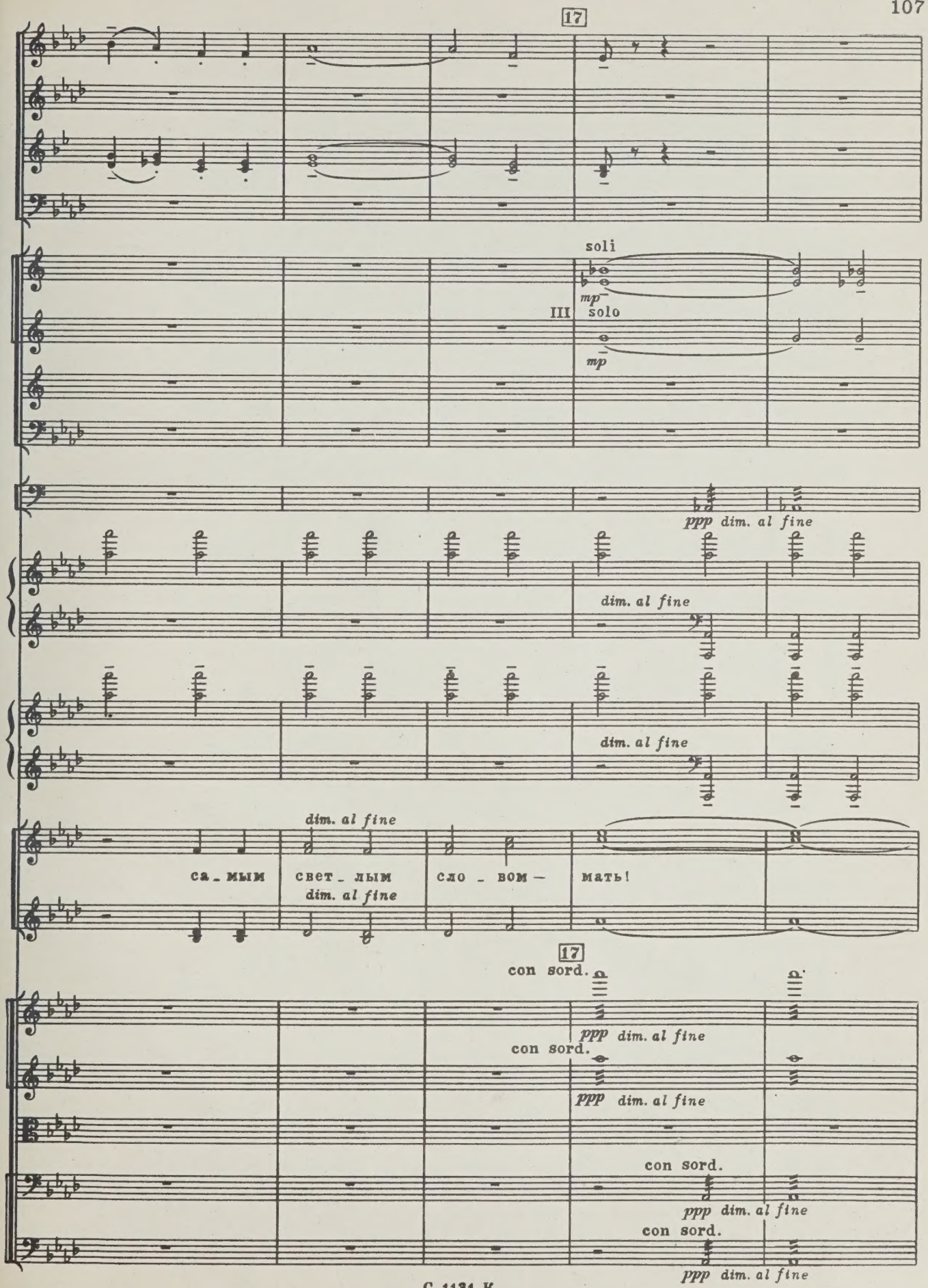
17
soli
mp
III solo
mp
ppp dim. al fine
dim. al fine
dim. al fine
dim. al fine
ca_мым свет_лым сло_вом — мать!
dim. al fine
17
con sord.
ppp dim. al fine
con sord.
ppp dim. al fine
con sord.
ppp dim. al fine
con sord.
ppp dim. al fine

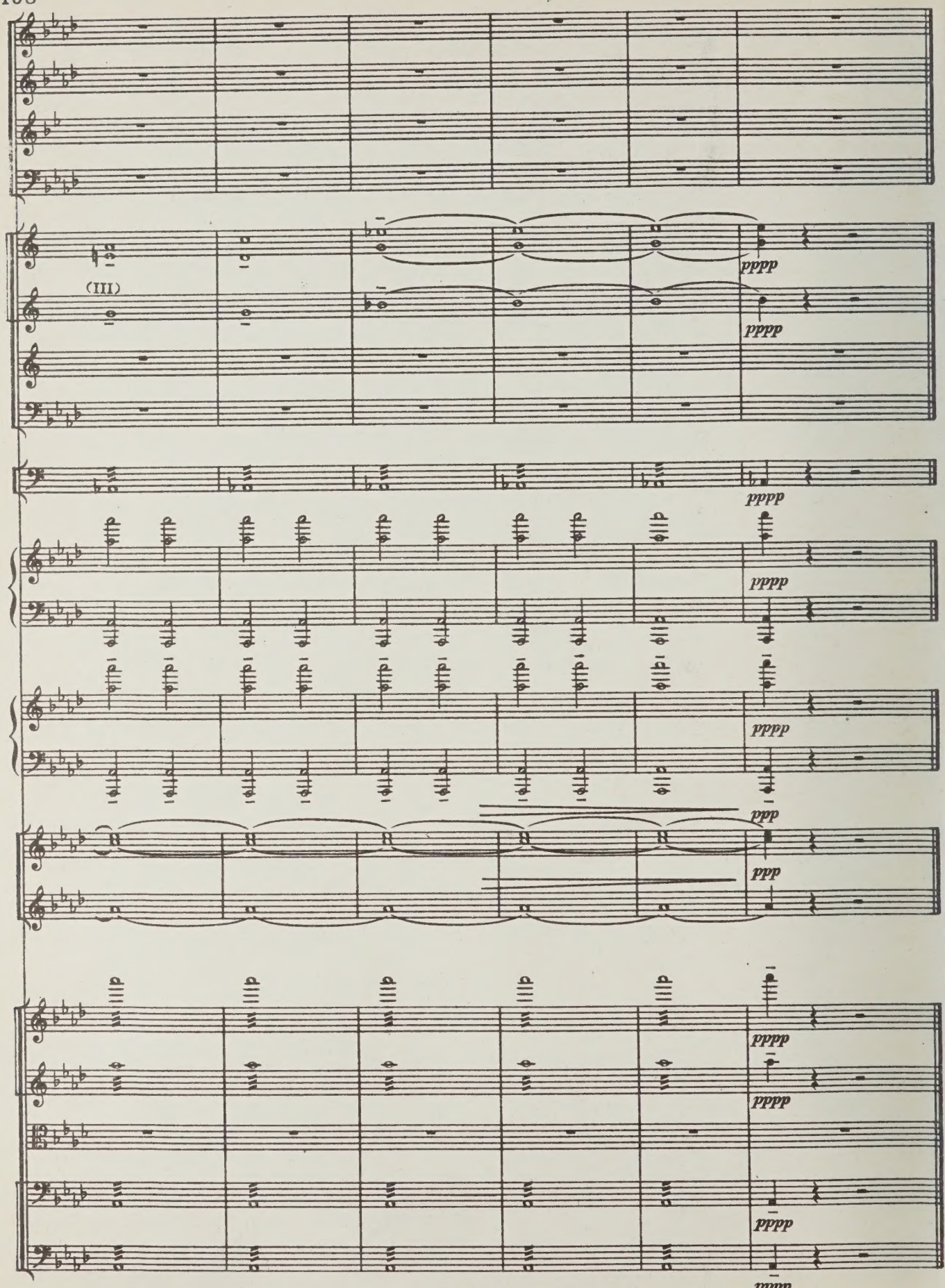
(III)
pppp
pppp
pppp
pppp
pppp
ppp
ppp
pppp
pppp
pppp
pppp
pppp

2 р. 03 к.

СОДЕРЖАНИЕ
CONTENTS

1. Наши отцы 3
Our Fathers

2. Хорошо, хорошо... (Частушки) . . . 27
It is Good... (Ditties)

3. Голос из давних лет 65
A Voice from Remote Times

4. Песня о Родине 80
The Song about the Native Country

Индекс 9-5-1

КАБАЛЕВСКИЙ ДМИТРИЙ БОРИСОВИЧ

О РОДНОЙ ЗЕМЛЕ

КАНТАТА ДЛЯ ДЕТСКОГО ХОРА И СИМФОНИЧЕСКОГО ОРКЕСТРА

Партитура

Редактор В. Корзин Техн. редактор Л. Курасова

Корректор Н. Маковская

Подписано к печати 21/I 1970 г. Формат бумаги 60×90 1/8 Печ. л. 13,5 Уч.-изд. л. 13,5

Тираж 500 экз. Изд. № 1131 Т. п. 69 г. № 21 Зак. 767 Цена 2 р. 03 к. Бумага № 1

Всесоюзное издательство «Советский композитор», Москва, набережная Мориса Тореза, 30

Московская типография № 6 Главполиграфпрома Комитета по печати

при Совете Министров СССР. Москва, Ж-88, 1-й Южно-портовый пр., 17.

M
1546
.5
K23
027
1970

Kabalevskii, Dmitrii
Borisovich
[O rodnoi zemle]
O rodnoi zemle

Music

PLEASE DO NOT REMOVE
CARDS OR SLIPS FROM THIS POCKET

UNIVERSITY OF TORONTO LIBRARY